GAZETA pomorska / 3.01.-9.01.2003

TELE PROGRAM

Zajmująca informacja!

Marilyn Monroe ciągle zabawna i czarująca w komedii

Pół żartem, pół serio

POLSAT sobota 12.25

zdjęcie: BE&W

Loga i dzwonki

NOWOŚCI#5

SMS 7216 2 pln + Vat

tematy filmowe

HTV.202025 - "Północ-Południe":Conti Bill
HTV.200625 - "Przygody psa Cywila":Matuszkiewicz J.
HTV.202237 - "Romeo and Juliet":Hooper N.
HTV.202276 - "Star trek - The next generation":Goldsmith J.
HTV.202277 - "Star trek: Deep space 9":Bell D.
HTV.200626 - "Stawiam na Tolka Banana":Matuszkiewicz J.
HTV.202026 - "Superman":Williams John
HTV.202389 - "Tales From the Crypt":Elfman D.
HTV.202388 - "The patriot":Williams J.
HTV.202350 - "The six million dollar man":Larson
HTV.202027 - "Twin Peaks":Badalamenti Angelo
HTV.200627 - "W pustyni i w puszczy":Korzyński A.
HTV.200628 - "Wakacje z duchami":Marczewski P.
HTV.202355 - "Zmiennicy":Gintrowski P.
HTV.200253 - "Święty":Astley Edwin T.
HTV.200609 - "Chłopi":Sławiński A.
HTV.200610 - "Karino":Warska W.
HTV.200611 - "Rodzina Połanieckich":Kilar W.
HTV.200613 - "Vabank":Kuźniak H.
HTV.200614 - "Ziemia obiecana":Kilar W.
HTV.202233 - "Moda na sukces":Allocco J
HTV.202234 - "Moja dziewczyna":Newton Howard J.
HTV.202235 - "Pogromcy duchów":Bernstein E.

różne

HTV.202334 - I wont forget you:Princessa
HTV.202050 - I'm Shady:Eminem
HTV.200442 - If i could turn back time:Cher
HTV.202286 - Im not guilty:Modern Talking
HTV.200446 - In my secret life:Cohen Leonard
HTV.200447 - Insatiable:Darren Hayes
HTV.202420 - It's my life:Bon Jovi
HTV.202330 - It's a fine day:Miss Jane
HTV.202419 - Jaded:Aerosmith
HTV.202409 - Jamming:Marley Bob
HTV.202674 - Joanna:Kool & The Gang
HTV.202417 - Johnny B. goode:Berry Chuck
HTV.202153 - Just Because:Afro - Dite
HTV.202428 - Just can't get enough:Depeche Mode
HTV.202670 - Just once:Quincy Jones
HTV.202316 - Keep da klubstyle:Dj. Valium
HTV.202342 - Kids in America:Touche
HTV.202671 - Killer Joe:Quincy Jones
HTV.202322 - Kim:Eminem
HTV.202317 - Kiss me:E - Rotic
HTV.202335 - Kiss that sound:Pulsdriver
HTV.202406 - Knockin on heaven's door:Dylan Bob
HTV.200638 - L' ete Indien:Dassin Joe
HTV.200491 - La isla bonita:Madonna

świąteczne

HTV.203594 - Silver Bells
HTV.203595 - Sleigh Ride
HTV.203578 - So This Is Christmas
HTV.203596 - The First Noel
HTV.203473 - Tryumfy Króla Niebieskiego
HTV.203472 - W dzień Bożego Narodzenia
HTV.203464 - W żłobie lezy
HTV.203576 - We Three Kings
HTV.203597 - We Wish You A Merry Christmas
HTV.203566 - White Christmas
HTV.203577 - Winter Wonderland
HTV.203462 - Wśród nocnej ciszy

Usługa dostępna u wszystkich operatorów sieci komórkowych. koszt usługi 1PLN + vat. Phonesat Sp z o.o.

Powered by Phonesat

Jeśli chcesz mieć nowe logo/dzwonek/sms'a graficznego - wyślij sms o treści: **HTV.** (numer loga/dzwonka/sms'a graficznego) na numer **7216** np: **HTV.400252** Aby wysłać znajomemu logo/dzwonek/sms'a graficznego, wystarczy ze swojego telefonu wysłać SMS pod numer **7216**, w treści SMS'a wpisać numer wybranego loga/dzwonka/sms'a graficznego i podać numer domyślnego odbiorcy, oddzielone kropką np: **HTV.400252.601234567** (koszt 2zł)

Usługa dostępna dla wybranych telefonów: Nokia, Samsung - więcej **www.toplogo.pl**

Potter czaruje widzów

Na ekrany polskich kin wszedł kolejny film z cyklu o Harrym Potterze. Tym razem młody, utalentowany czarodziej jest na tropie komnaty tajemnic. Razem z przyjaciółmi stawia czoło niesamowitym siłom, starającym się zawładnąć Szkołą Magii i Czarodziejstwa.

- Pierwszy film, „Harry Potter i kamień filozoficzny" opowiadał o tym, jak Harry przyzwyczaja się do tego, że ma czarodziejską moc - mówi reżyser Chris Columbus. ***- W przeciwieństwie do barwnych, nieco przesadzonych postaci, które go otaczają, Harry był trochę bierny, tak naprawdę dopiero pod koniec filmu zaczął działać. W filmie „Harry Potter i komnata tajemnic" jest od początku znacznie silniejszy i bardziej pewny siebie.***

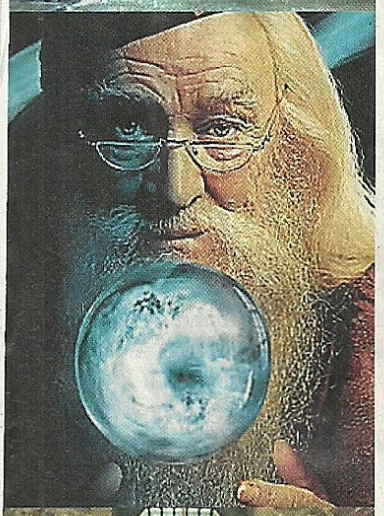

Do ekipy aktorów znanych z poprzedniego filmu dołączył wybitny aktor i reżyser, Kenneth Branagh (specjalizujący się w ekranizacjach Szekspira). Wcielił się w postać Lock-harta, bufonowatego nauczyciela obrony przed czarną magią. Aktor twierdzi, że zagranie takiej roli było dla niego prawdziwą gratką.

- Byłem dość zdenerwowany, wiedziałem, że „Harry Potter i komnata tajemnic" to duży film, że cykl ma wielu wielbicieli. A Lockhart to wspaniała postać do zagrania, niesamowicie irytująca i jednocześnie urocza - wyznał Branagh.

Film ma bardziej rozbudowane efekty wizualne niż „Harry Potter i kamień filozoficzny". Czuwała nad nimi ekipa fachowców od technik komputerowych i stosowania najrozmaitszych tricków. Pod ich kierunkiem na ekranie „ożywają" istoty, takie jak Zgredek, bazyliszek, chochliki kornwalijskie i pająki. W czasie kręcenia zdjęć z pająkami, kosmate - sztuczne przecież - stwory okazały się tak sugestywne, że młodzi aktorzy o mało nie wpadli w panikę.

- Pamiętam pierwsze ujęcie, które kręciliśmy w norze pająków - wspomina odtwórca roli Harry'ego, Daniel Radcliffe. ***- Przesunęliśmy się poza krawędź, a tam widzimy czekającego na nas wielkiego pająka. To było tak prawdziwe, że naprawdę się przestraszyliśmy!***

Producenci przygotowują się już do realizacji dwóch kolejnych pozycji z książkowego cyklu.

na podst. materiałów Warner Bros. oprac. Piotr Kitrasiewicz

Autorka „Pottera"

Pisarką, która powołała do życia Harry'ego Pottera jest Angielka,

Joanne Kathleen Rowling. Urodziła się w miejscowości Chepstow, w 1965 roku. Przygodę z literaturą rozpoczęła wcześnie. Mając sześć lat, napisała samodzielnie baśniowe opowiadanie zatytułowane „Królik". Po latach została nauczycielką, ale zawód ten nie dawał jej satysfakcji. Pierwszą książkę o Potterze - „Harry Potter i kamień filozoficzny" - napisała w 1997 roku. Opublikowana w rok później powieść zdobyła pierwsze miejsce na liście bestsellerów w Wielkiej Brytanii, przodowała również w rankingach czasopism amerykańskich, między innymi „The New York Timesa" i „Wall Street Journal". W ponad 40 krajach świata sprzedano ok. 40 milionów egzemplarzy. W Polsce została wydana w 2000 roku. Ponadto ukazały się u nas: „Harry Potter i komnata tajemnic", „Harry Potter i czara ognia", „Harry Potter i więzień Azkabanu" oraz wywiad-rzeka z autorką zatytułowany „Jak powstał Harry Potter?".

zdjęcia: ©WARNER BROS. HARRY POTTER PUBLISHING RIGHTS © J.K. ROWLING

Ekranowy „Harry"

W młodego, dzielnego czarodzieja wcielił się Daniel Radcliffe. Był jednym z tysięcy kandydatów do tej roli i pokonał wszystkich. Już wcześniej występował na ekranie i to w nie byle jakich produkcjach. Zadebiutował w 1999 roku jako tytułowy „David Copperfield" w serialu BBC. Potem wystąpił w kinowym obrazie Johna Boormana „Krawiec z Panamy", w którym zagrał filmowego syna Jamie Lee Curtis. Rola Harry'ego Pottera przyniosła mu sławę oraz nagrody międzynarodowe, między innymi włoskie wyróżnienie Davida Di Donatello za wkład wniesiony w rozwój kinematografii. Jak na młodego, urodzonego w roku 1989 człowieka to chyba całkiem nieźle?

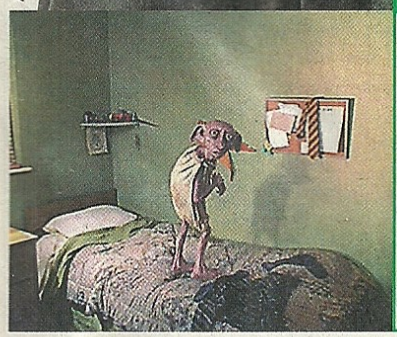

najlepsze z tygodnia

21.50 PIĄTEK — GUŁAG

TVN, SENSACYJNY, USA 1985, 145 MIN

reżyseria: Roger Young

obsada: David Keith, Malcolm McDowell i inni

temat filmu:

Losy Amerykanina, który w 1980 roku przyleciał do Moskwy na olimpiadę i został skazany za szpiegostwo na wieloletni pobyt w obozie pracy.

jeśli przegapiłeś początek filmu:

Amerykański dziennikarz sportowy, Mickey Almon, zostaje wysłany jako korespondent na igrzyska olimpijskie do Moskwy. Poznaje tam pewnego Rosjanina, który proponuje mu przewiezienie na Zachód dokumentów, dotyczących tajnych badań naukowych, prowadzonych w Związku Radzieckim. Almon zgadza się i wkrótce gorzko tego żałuje. Rosjanin okazuje się prowokatorem, a Mickey zostaje aresztowany. Po pobycie w areszcie, gdzie poddawano go perfidnym torturom, staje przed sądem, a ten skazuje go na wieloletnie osadzenie w obozie pracy na Syberii. Zdruzgotany psychicznie, Amerykanin próbuje popełnić samobójstwo. Wkrótce jednak otrząsa się z szoku na tyle, żeby podjąć desperacką walkę o przetrwanie.

o filmie:

Wśród wykonawców zobaczymy znanego aktora brytyjskiego - Malcolma McDowella. Pamiętamy go m.in. z tytułowej roli w „Szczęśliwym człowieku".

12.25 SOBOTA — PÓŁ ŻARTEM, PÓŁ SERIO

POLSAT, KOMEDIA, USA 1959, 116 MIN

reżyseria: Billy Wilder

obsada: Marilyn Monroe, Tony Curtis, Jack Lemmon i inni

temat filmu:

Dwaj bezrobotni muzycy przebierają się za panienki i przyłączają do zespołu jazzowego.

jeśli przegapiłeś początek filmu:

Jest rok 1929, Ameryka okresu prohibicji. Dwaj muzycy bez stałego zajęcia, Joe i Jerry, stają się mimowolnymi świadkami gangsterskich porachunków w Chicago, które przeszły do historii jako „masakra w dzień świętego Walentego". Aby skutecznie ukryć się przed mordercami, przebierają się za kobiety i dołączają do damskiego zespołu jazzowego, jadącego pociągiem na występy na Florydę. Wpada im w oko śliczna piosenkarka o aksamitnym głosie, Sugar Kane, z którą zaprzyjaźniają się. Po przybyciu na miejsce flirtują z koleżankami, pilnie bacząc, by nie zdradzić swojej prawdziwej płci, co sprawia, że popadają w najróżniejsze tarapaty. A tymczasem do Miami przyjeżdżają gangsterzy z Chicago na ogólnokrajowe „obrady", ukryte pod szyldem zjazdu „Miłośników opery".

o filmie:

Jedna z najlepszych komedii w historii gatunku, z ciekawą fabułą, pomysłowymi gagami i świetnymi rolami słynnej Marilyn Monroe, Tony'ego Curtisa i Jacka Lemmona.

20.10 SOBOTA — NOWA ZASADZKA

TVP 1, KOMEDIA, USA 1993, 104 MIN

reżyseria: John Badham, **obsada:** Richard Dreyfuss, Emilio Estevez i inni

jeśli przegapiłeś początek filmu:

Mafia wysyła płatnego zabójcę Tony'ego Castellano do Nevady, gdzie w domu na odludziu policja ukrywa Lu Delano, młodą kobietę będącą świadkiem w zbliżającym się procesie jednego z bossów przestępczego podziemia. Castellano wysadza budynek w powietrze. Giną trzej policjanci, ale Lu wychodzi z eksplozji bez szwanku. Przerażona, ucieka w siną dal. Bez niej oczywiście proces nie może się odbyć, a więc prokuratura zarządza poszukiwania. Akcją kieruje Thomas Hasswick, facet, który w rzeczywistości pracuje dla mafii. Zleca on odszukanie panny Delano trójce policjantów: Ginie, Chrisowi i Billy'emu. Podejrzewają oni, że Lu schroniła się u swoich znajomych na wyspie, w domu położonym wśród luksusowych rezydencji. Udając rodzinę, funkcjonariusze wprowadzają się do sąsiedniego budynku.

o filmie:

Film wyreżyserował John Badham, twórca ekranowych hitów, takich jak „Gorączka sobotniej nocy", „Gry wojenne" czy „Ptaszek na uwięzi".

20.10 NIEDZIELA — ZAGINIONA (1)

TVP 1, SERIAL, POLSKA 2002, 55 MIN

reż.: Andrzej Kostenko, **obsada:** Jan Frycz, Danuta Stenka i inni

jeśli przegapiłeś początek filmu:

Małżonkowie Marta i Marek Tokarscy niewiele czasu mogą poświęcić swojej dorastającej córce, Urszuli. Marek, redaktor naczelny tygodnika, jest po prostu zawalony robotą, podobnie jak Marta, właścicielka firmy przewozowej. Oprócz córki, maturzystki, mieszka z nimi Jacek, syn Marty z poprzedniego małżeństwa. Jacek zdezerterował z wojska i studiuje w Toruniu, a jednocześnie pracuje w rozgłośni radiowej. Nadchodzą ferie zimowe. Ula wyjeżdża z koleżanką z klasy do Zakopanego. Marta wyjeżdża na Ukrainę w interesach, a wracając, ma odwiedzić córkę w Tatrach. Niespodziewanie Tokarscy dowiadują się, że Ula zniknęła - przepadła bez śladu. Rozpoczynają poszukiwania córki, pomaga im w tym Jacek. Biorą pod uwagę różne możliwości: że porwano ją dla okupu albo że uciekła do jakiejś sekty.

22.25 NIEDZIELA — BURZA LODOWA

TVP 1, DRAMAT, USA 1997, 108 MIN

reżyseria: Ang Lee, **obsada:** Kevin Kline, Sigourney Weaver i inni

jeśli przegapiłeś początek filmu:

Małżeństwo Hoodów, mieszkające w miasteczku New Canaan w stanie Connecticut, przechodzi kryzys. Mąż, Ben, romansuje z zamężną sąsiadką, Janey Carver. Robi to wprawdzie w tajemnicy przed żoną, ale Elena domyśla się prawdy, ukrywa ją jednak przed dziećmi: Wendy i Paulem. Pewnego wieczoru Ben i Elena idą na przyjęcie. Są na nim również Carverowie. Podejrzenia Eleny co do niewierności męża zmieniają się w pewność. A tymczasem nad New Caanan nadciąga potężna burza. Zagrażający życiu kataklizm stanie się testem, ukazującym prawdziwe uczucia i oblicza bohaterów.

22.35 PONIEDZIAŁEK — ZŁOTE RUNO

TVP 2, KOMEDIA, POLSKA 1996, 82 MIN

reżyseria: Janusz Kondratiuk

obsada: Zbigniew Buczkowski, Zbigniew Mazurek, Monika Bolly i inni

temat filmu:

Bezrobotny podejmuje pracę u faceta, organizującego przemyt diamentów z Niemiec do Polski.

jeśli przegapiłeś początek filmu:

Pan Stefan poszukuje wspólnika do pewnego interesu. Zaplanowany biznes ma przynieść spore korzyści materialne, ale ma jeden szkopuł: nie jest całkiem legalny. Szuka odpowiednich ludzi i jego wybór pada na Rysia, bezrobotnego młodego człowieka, o którym krąży opinia, iż ma żołądek „z żelaza". A dla pana Stefana siła i odporność organizmu kandydata, a w szczególności właśnie jego żołądka, ma znaczenie pierwszorzędne. Zanim jednak zatrudni Rysia, poddaje go licznym testom, które kandydat przechodzi pomyślnie. Teraz dopiero dowiaduje się, jakiego rodzaju pracę przeznaczył dla niego pryncypał. Otóż Rysio ma zostać przemytnikiem. Jego pierwszym zadaniem będzie przeszmuglowanie z Berlina do Polski diamentów we własnym żołądku.

22.35 WTOREK — OFIARY WOJNY

TVP 2, WOJENNY, USA 1989, 109 MIN

reżyseria: Brian De Palma

obsada: Michael J. Fox, Sean Penn, Thuy Thu Le i inni

temat filmu:

Żołnierze amerykańscy porywają z wietnamskiej wioski dziewczynę, gwałcą ją i mordują. Ich kolega postanawia oddać ich pod sąd.

jeśli przegapiłeś początek filmu:

Szeregowiec Eriksson jest członkiem amerykańskiego oddziału walczącego w wojnie w Wietnamie. Razem z kolegami odbywa patrole po dżungli. Podczas jednego z nich natykają się na podziemną kryjówkę żołnierzy Wietkongu. Dochodzi do okrutnej walki. Eriksson jest w poważnych tarapatach, w ostatniej chwili życie ratuje mu jego sierżant. Na kolejnym patrolu żołnierze uprowadzają z wioski młodą Wietnamkę i gwałcą ją. Eriksson nie bierze w tym udziału i sprzeciwia się, kiedy koledzy postanawiają zabić dziewczynę. Niestety, jego sprzeciw niewiele daje. Po powrocie do bazy żołnierz zawiadamia o tym przełożonych. Zyskuje opinię donosiciela, a także niewdzięcznika, gdyż inicjatorem zgwałcenia i zabicia dziewczyny był sierżant, który kilka dni wcześniej uratował życie młodemu szeregowcowi.

FILM

Gułag - Amerykanin podejmuje ucieczkę z radzieckiego obozu pracy		piątek 21.50	tvn
Pół żartem, pół serio - nieśmiertelne role (kobiece) Lemmona i Curtisa		sobota 12.25	POLSAT
Burza lodowa - dramat Anga Lee, twórcy m.in. „Rozważnej i romantycznej"		niedziela 22.25	TVP 1
Tata w podróży służbowej - film Kusturicy, pierwszy stopień do sławy		niedziela 23.45	2
Teresa - życie Świętej Teresy z Lisieux, pogodnej karmelitanki		niedziela 23.55	TVP 3
Nagi lunch - wg powieści Burroughsa - pisarza, narkomana i zabójcy		niedziela 0.15	TVP 1
Złote runo - szmugiel diamentów z Berlina... w brzuchu		poniedz. 22.35	2
Ofiary wojny - film oparty na prawdziwych wydarzeniach		wtorek 22.35	2

ROZRYWKA

Marian i Hela - widowisko satyryczne w konwencji telenoweli		sobota 20.00	2
Benefis Bernarda Ładysza - w Teatrze STU święto słynnego polskiego basa		Niedziela 20.00	2
Jestem z kamienia - śpiewa i łamie serca kobiece Ryszard Rynkowski		wtorek 22.35	2

TEATR

Nas troje - Adaś Miauczyński marzy, by kochać jak Mistrz z powieści Bułhakowa		niedziela 22.35	2
Żółta szlafmyca... - obowiązki św. Mikołaja wypełnia rzymski bóg Merkury		poniedz. 21.20	TVP 1

DOKUMENT

Moulin Rouge - słynny paryski kabaret od kulis		piątek 23.00	TVP 3
Czy królowa Kamilla? - dzieje romansu księcia Karola z Kamillą Parker-Bowles		poniedz. 19.30	2
Romeo i Julia w Michałowicach - opowieść o parze aktorskiej i teatrze		poniedz. 19.30	2

· sport · sport · sport · sport · sport ·

NARCIARSTWO

13.35	sobota	TVP 1	Turniej Czterech Skoczni w Innsbrucku
13.20	poniedziałek	TVP 1	Turniej Czterech Skoczni w Bischofshofen

AUTOMOBILIZM

23.25	piątek	TVP 1	Rajd Paryż-Dakar

22.55 sobota | 22.10 niedziela | 22.55 poniedz. | 23.00 wtorek | 22.55 środa | 22.55 czwartek

TELE PROGRAM

NAKŁAD KONTROLOWANY ZWIĄZEK KONTROLI DYSTRYBUCJI PRASY

Wydawca: A-PRESS sp. z o.o., 02-548 Warszawa ul. Olesińska 21
e-mail: a-press@teleprogram.net.pl
Wydawnictwo jest członkiem Izby Wydawców Prasy
Redakcja: 02-548 Warszawa ul. Olesińska 21
tel. (022) 845 60 80
fax (022) 845 60 78

Prezes Wydawnictwa/ Redaktor Naczelny: Janusz Waldemar Feliks

Z-ca Redaktora Naczelnego: Piotr Kitrasiewicz

Dyrektor Artystyczny: Dariusz Bylinka

Za zmiany w programach TV odpowiadają stacje telewizyjne

Biuro Reklamy: Teleprogram sp. z o.o. 02-548 Warszawa ul. Olesińska 21
tel. (022) 845 60 80 fax (022) 845 60 78
e-mail: teleprogram@teleprogram.net.pl
Dyrektor: Jerzy Minorczyk

Za treść reklam redakcja nie odpowiada

Zespół redakcyjny: Barbara Cywińska, Margolcia Niewiadomska, Krzysztof Stolarczyk, Robert Szczepański, Kazik Szymaniak, Marek Tarnowski, Jolanta Wisłocka, Jarosław Żenczykowski

Skład, łamanie, diapozytywy: a-press sp. z o.o.; programy i zdjęcia: AKPA PAT, POLSAT, TVN, GAMMA, Archiwum; Druk: Bohemia print, a.s. 190 14 PRAHA 9, Slavetinska 639

TVP 1

06.00 **Kawa czy herbata?**
08.00 **Wiadomości**
08.10 **Prognoza pogody**
08.15 **Woronicza 17**
08.30 **Marco i Gina (1/26)** – serial animowany, Włochy
08.55 **Jedyneczka** – dla dzieci
09.20 **Bajeczki Jedyneczki** – program dla dzieci
09.35 **Eckhart – mysz o wielkim sercu (29): O prawdziwym znaczeniu świąt** – serial animowany, Kanada
10.00 **Twarda gra (5/26)** – serial obyczajowy, Kanada
10.45 **Miejskie cwaniaki. Opowieść o dwóch afrykańskich pingwinach** – dok.
11.35 **Program publicystyczny**
12.00 **Wiadomości**
12.10 **Agrobiznes** – roln. mag.
12.20 **Wielkie sprzątanie** – mag.
12.45 **Plebania (249,250)** – serial obycz., Polska (powt.)
13.35 **Złoty wieszak**
14.00 **Światowe dziedzictwo kultury: Tomar. Największy klasztor Portugalii** – film dok., Niemcy 1995
14.15 **Podróże małe i duże: Telewizyjny Przewodnik po Kraju – Para w Polskę** – magazyn turystyczny
14.35 **Laboratorium** – magazyn popularnonaukowy
15.00 **Wiadomości**
15.10 **Raj** – mag. dla młodzieży
15.35 **Moda na sukces (1806)** telen. – telen., USA (21 min)
16.00 **Hrabia Monte Christo (7/8)** – serial przygodowy, Francja
17.00 **Teleexpress**
17.20 **Sportowy Express**
17.25 **Gość Jedynki** – wywiad
17.40 **Plebania (251)** – serial obyczajowy, Polska
18.05 **Randka w ciemno** – zabawa quizowa
18.45 **Jaka to melodia?** – quiz
19.15 **Wieczorynka**
19.30 **Wiadomości**
20.00 **Sport i prognoza pogody**
20.20 **Fachowcy od brudnej roboty** film – komedia, USA 1998, reż. Bob Saget, wyk. Norm Macdonald, Jack Warden (78 min)
21.45 **Prawo Murphy'ego** – film sensacyjny, USA 1986, reż. J. Lee Thompson, wyk. Charles Bronson (96 min)
23.25 **Studio sport: Relacja z rajdu Paryż–Dakar**
23.35 **Monitor Wiadomości**
23.55 **Prawo i bezprawie (13)** – serial kryminalny, USA
00.45 **Kino młode: Byle zapomnieć** film – film obycz., USA 1998, reż. Brian Stimer, wyk. Harley Smith, Marcella Plunkett (92 min)
02.15 **Nowa Ziemia (12)** – serial
03.00 **Awantura w Khyberze** – komedia, Wlk. Bryt. 1968, reż. Gerald Thomas, wyk. Sidney James (86 min)
04.25 **Zakończenie programu**

15.35 TELENOWELA

MODA NA SUKCES (1806)

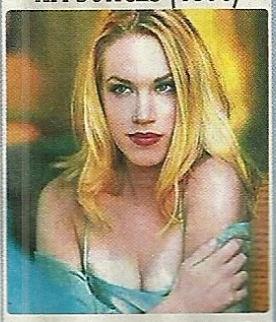

Jack próbuje przekonać Taylor, żeby zaprzestała prowadzenia swojej wyrafinowanej gry. Connor jest zaniepokojony możliwością oddania przez Brooke jej udziałów Forresterom. Ostrzega ją, żeby tego nie robiła.

20.20 KOMEDIA

FACHOWCY OD BRUDNEJ ROBOTY

Dwaj kumple, Mitch i Sam, są życiowymi nieudacznikami. Pewnego dnia ojciec Sama przechodzi zawał. Życie może mu uratować przeszczep, którego koszt może wynieść nawet 50 tysięcy dolarów. Przyjaciele starają się desperacko zdobyć niezbędne pieniądze. Po wielu nieudanych próbach, wreszcie zaczyna im sprzyjać szczęście.

0.45 OBYCZAJOWY

BYLE ZAPOMNIEĆ

Film jest opowieścią o grupie nastoletnich chłopców z ubogich rodzin. We wczesnym dzieciństwie doświadczyli oni na sobie molestowania seksualnego. Jednym z nich jest Simon, świadczący usługi seksualne gejom. Gdy znajduje klienta, idzie z nim w ustronne miejsce, a tam czekają koledzy chłopaka. Napadają na homoseksualistę, biją go i obrabowują. Z kolei Stu pracuje jako pomywacz w restauracji i jest serdecznie traktowany przez szefa.

TVP 2

07.05 **Studio urody** – magazyn
07.15 **Złotopolscy (80): Poszukiwania** – telen., Polska
07.40 **Dwójka dzieciom: Bolek i Lolek wyruszają w świat, Dziwne przygody Koziołka Matołka** – seriale anim.
08.00 **Lada dzień (16/22)** – serial obyczajowy, USA
08.50 **Pytanie na śniadanie** – magazyn
10.15 **Zepsujmy tacie dzień** – komedia, USA 1997, reż. Fred Gerber, wyk. Judgee Reinhold, Tony Rosato, Joely Fisher (93 min)
11.50 **Sławny Jett Jackson (21/39)** – serial dla młodzieży, USA/Kanada
12.15 **Krajobraz Polski – Zielona Polska: Historia uprawy roli na ziemiach polskich i zmiany środowiska pod wpływem rolnictwa** – magazyn
12.30 **Krzyżówka szczęścia** – teletumiej (powt.)
13.00 **Panorama**
13.15 **Miami Sands (78/110)** – serial obyczajowy, USA
14.00 **Bezludna wyspa** – program rozrywkowy
15.00 **Wokół nas: Wieczór z Lalką** teatr – sztuka Hanny Kowalewskiej, Polska 1997, reż. Wojciech Pacyna, wyk. Anna Powierza, Gabriela Kownacka (37 min)
15.35 **Jak gramy?** – reportaż
16.00 **Panorama**
16.20 **Prognoza pogody**
16.25 **Gruby (7-ost.): W podziemiach klasztoru** – serial przygodowy, Polska
16.55 **Jazda kulturalna** – magazyn kulturalny
17.50 **Program lokalny**
18.30 **Panorama**
18.55 **Prognoza pogody**
19.05 **Sława i chwała (7-ost.)**: serial **Równina** – serial historyczny, Polska
20.05 **Kabaret Moralnego Niepokoju przedstawia: Wszystko co najlepsze (1)** rozr.
21.00 **Wieczór z Jagielskim: Zbigniew Lew-Starowicz** – talk show
22.00 **Panorama**
22.20 **Sport telegram**
22.25 **Prognoza pogody**
22.35 **Wideoteka dorosłego człowieka** – pr. muzyczny
23.05 **Sabotaż** – komedia kostium., Hiszpania/Francja/Wlk. Bryt. 1999, reż. Esteban Ibarretxe/Jose Miguel Ibarretxe, wyk. David Suchet (93 min)
Rywalizacja Napoleona Bonapartego i księcia Wellingtona o względy pięknej lady Edwiny.
00.40 **Tajemnicze zniknięcie** film – film krym., USA 1998, reż. Steve Traxler, wyk. John Schneider (93 min)
02.15 **Zakończenie programu**

15.00 TEATR

WIECZÓR Z LALKĄ

Bohaterką sztuki Hanny Kowalewskiej jest pełna kompleksów dziewczyna, Ola, mająca w swoim liceum opinię „kujona". Nikt nie chce się z nią zaprzyjaźnić. Kiedy w szkole ma odbyć się bal kostiumowy, Ola przebiera się za lalkę, podobną do tej, którą widziała na sklepowej wystawie. Wówczas zwraca na nią uwagę najprzystojniejszy chłopak.

19.05 SERIAL

SŁAWA I CHWAŁA (7-ost.)

Ola nie może odzyskać równowagi psychicznej po śmierci Antka. Również Andrzej jest w fatalnym stanie, po tym jak zabił Walerego. Do Komorowa przyjeżdża Helenka. Janusz podkochuje się w niej, co wywołuje zazdrość Jadwigi. Kiedy wojna dobiega końca, z Anglii powraca Ala. Po śmierci Janusza jest teraz spadkobiercą majątku w Komorowie.

20.05 ROZRYWKA

WSZYSTKO CO NAJLEPSZE

0.40 KRYMINALNY

TAJEMNICZE ZNIKNIĘCIE

Starzejący się były mistrz surfingu, Sam Churchill, żyje w zapomnieniu, utrzymując się z produkcji desek do surfowania i naprawy łodzi. Pewnego dnia przyjmuje bardzo nietypowe zlecenie od swojego kumpla, adwokata--alkoholika, Berta. Chce on, żeby Sam zajął się zleceniem jego klientki polegającym na odnalezieniu jej zaginionego ojca. Churchill zgadza się, nie wiedząc, że wpakuje się w niezłe kłopoty.

POLSAT

06.00 **Piosenka na życzenie**
07.00 **Plac budowy(9)** – anim
07.25 **Pokemon(113)** – s animowany (powt.)
07.55 **Najzabawniejsze zwie ta świata** – pr. rozrywk
08.25 **Graczykowie (8)** – s kom., Polska (powt.)
08.55 **Szukam partnera**
09.25 **Graczykowie (9)** – s kom., Polska (powt.)
09.55 **Samo życie (146,14** serial obyczajowy, Pol (powt.)
10.50 **Życiowa szansa** – telet
11.50 **Kachorra to ja (67)** – t nowela, Argentyna (pov
12.45 **Luz Maria (59)** – tele wela, Peru
Angelina i Graciela ust ją datę ślubu Lucecity, żona Gustava nalega, jej mąż dowiedział się o remonii dopiero po fak Gustawo dowiaduje się lekarza, który opieko się jego żoną, że nigdy była w ciąży. Rozgorycz i zły mówi o tym swe bratu, który przyznaje że Angelina wyznała jak było naprawdę.
13.40 **Imprezka Fox Kids** – p gram dla dzieci
13.50 **Muzykogranie**
14.40 **Normalny Norman (11** serial animowany, Franc
15.10 **Świat według Kiepski (42)** – serial komedio Polska (powt.)
15.45 **Informacje**
16.10 **Różowa Pantera** – se animowany, USA
16.20 **Kachorra to ja (68)** – telen. len., Argentyna (45 min)
17.15 **Kuba Wojewódzki** – t show
18.15 **Graczykowie (10)** – se komediowy, Polska
18.45 **Informacje, sport**
19.10 **Prognoza pogody**
19.15 **Awantura o kasę** – telet
20.05 **Szpital na perypetia serial (17)** – serial komedio Polska
20.35 **As (3): Kłopoty to je serial specjalność** – serial k minalny, Polska (45 mi
21.30 **Losowanie LOTTO i Szc śliwego Numerka**
21.35 **Wybrańcy gwiazd – fin ści Idola 2002 śpiew kolędy**
22.30 **Telewizyjne Biuro Śl cze** – magazyn kryminal
23.00 **Informacje, sport**
23.10 **Puls – biznes i giełda**
23.25 **Prognoza pogody**
23.30 **Graffiti** – program publi styczny
23.45 **Śmiertelny rejs** – film f film tastyczny, USA 1998, Stephen Sommers, w Treat Williams, Fan Janssen, Anthony He (102 min)
01.40 **Muzyka na BIS**
05.00 **Zakończenie programu**

Twój Wieczór

6.20 TELENOWELA

ACHORRA TO JA (68)

...efina wraca z wycieczki i do-...duje się, jaką farsę przygoto-...a jej rodzina dla Włochów. ...dal nie chce się umówić z Eze-...elem. Giuseppe i Stefania do-...ują się o ślub Kachorry i Bru-... Młodzi muszą się umówić co ...ilości pocałunków, które po-...ą im zachować pozory.

20.05 SERIAL

SZPITAL ...A PERYPETIACH (17)

20.35 SERIAL

AS (3)

...wają zdjęcia do popularnego, ...yminalnego serialu „Kłopoty to ...go specjalność", którego głów-...ym bohaterem jest detektyw ...linger. Po zdjęciach ktoś próbu-... zastrzelić Klingera w jego przy-...zepie. Producentka serialu (An-...a Chitro-Bergman) postanawia ...ynająć Piotra, aby czuwał nad ...ezpieczeństwem aktora i odna-...zł zamachowca.

23.45 FANTASTYCZNY

ŚMIERTELNY REJS

...odczas dziewiczego rejsu po ...Morzu Chińskim luksusowy linio-...wiec, jeden z największych na ...wiecie, „Agronautica", zostaje ...aatakowany przez Obcych ...raz... pada ofiarą podstępnego ...taku złodziei klejnotów. Tylko ...rzem osobom na statku udaje ...ię uniknąć śmierci, wśród nich ...est piękna złodziejka Trillian...

TVN

- 05.50 **Miłość i nienawiść (53/130)** – telenowela, Meksyk (powt.)
- 06.35 **Teleskiep**
- 07.05 **Przyjaciółki i rywalki (66/185)** – telenowela, Meksyk (powt.)
- 07.50 **Wunschpunsch (3/52)** – serial animowany
- 08.15 **Szczenięce lata Toma i Jerry'ego (42/52)** – serial animowany
- 08.40 **Łebski Harry (56/86)** – serial animowany
- 09.05 **Inspektor Gadget (48/86)** – serial anim.
- 09.30 **Telegra** – teletumiej
- 10.35 **Teleskiep**
- 11.20 **Rozmowy w toku** – talk show
- 12.15 **We dwoje – epilog** – telet.
- 13.10 **Szczenięce lata Toma i Jerry'ego (30/52)** – serial animowany (powt.)
- 13.30 **Łebski Harry (46/86)** – serial animowany (powt.)
- 13.55 **Inspektor Gadget (48/86)** – serial anim.
- 14.15 **Beverly Hills 90210 (283)** – serial obycz., USA
- 15.15 **Milionerzy** – teletumiej (powt.)
- 16.00 **TVN Fakty i pogoda**
- 16.20 **Przyjaciółki i rywalki (67/185)** – telenowela, Meksyk
  Jimena domaga się od Sebastiana coraz większej ilości narkotyków. Ten więzi ją i zmusza do prostytucji, by w ten sposób mogła zapłacić mu za towar...
- 17.10 telen. **Miłość i nienawiść (54/130)** – telenowela, Meksyk (45 min)
- 18.00 **Rozmowy w toku** – talk show
- 19.00 **TVN Fakty**
- 19.30 **Sport**
- 19.35 **Pogoda**
- 19.40 **Uwaga!** – magazyn
- 20.00 film **Wróg mojego wroga** – thriller, USA 1999, reż. Gustavo Graef-Marino, wyk. Peter Weller, Daryl Hannah, Tom Berenger (91 min)
- 21.50 film **Gułag** – film sens., USA 1985, reż. Roger Young, wyk. David Keith, Malcolm McDowell (145 min)
  Gułag to nazwa wydziału radzieckich organów bezpieczeństwa, zajmującego się od 1924 roku administracją obozów pracy przymusowej w ZSRR. Nazwę spopularyzowało na świecie dokumentalne dzieło „Archipelag Gułag", Aleksandra Sołżenicyna, pisarza i fizyka rosyjskiego.
- 00.15 **Klient (20-ost.)** – serial sensacyjny, USA
- 01.10 **Kasia i Tomek** – serial komediowy, Polska
- 01.35 **Nic straconego** – powt.

17.10 TELENOWELA

MIŁOŚĆ I NIENAWIŚĆ (54)

Magdalena żąda od Catrina, by zostawił w spokoju Gabriela, gdyż ten przez niego nie może uwolnić się od narkotyków. Mężczyzna grozi jej, a wkrótce ją porywa. Marcial odnajduje ich i zabija Catrina. Z aktu urodzenia Any Cristiny wynika, że Leonela i Rogelio byli małżeństwem...

20.00 THRILLER

WRÓG MOJEGO WROGA

W ambasadzie amerykańskiej w Budapeszcie zostaje podłożona bomba. Na miejsce zostaje wysłany Steve Mitchell, agent do zadań specjalnych. Ma zlokalizować i rozbroić ładunek. W ambasadzie spotyka Ericę Kong, swoją byłą narzeczoną, która jest mu pomocna przy wykonywaniu niebezpiecznego zadania... Mitchell spisuje się znakomicie - nie dochodzi do zamachu. To wyprowadza terrorystów z równowagi...

21.50 SENSACYJNY

GUŁAG

FILM DNIA

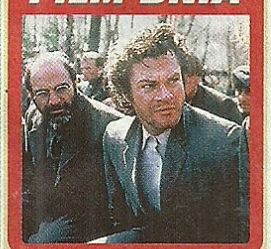

Amerykanin Mickey Almon, były olimpijczyk, zostaje sportowym korespondentem w Moskwie. Pewnego dnia przypadkowo poznany Rosjanin proponuje mu udział w przemycie do Stanów dokumentów o prowadzonych w ZSRR tajnych badaniach naukowych. Almon zgadza się wziąć udział w tej akcji. Ma nadzieje, że w ten sposób dokona czegoś wielkiego i przejdzie do historii. Niebawem zostaje aresztowany przez KGB, oskarżony o szpiegostwo i zesłany do jednego z gułagów na Syberii...

TV4

- 06.00 **Muzyczny VIP** – magazyn
- 06.30 **Magazyn golfowy**
- 07.00 **Muzyczne listy** – magazyn
- 07.50 **Teknoman (21)** – serial animowany, USA (powt.)
- 08.10 **Czarny Królewicz (23)** – serial przyg., Wielka Brytania (powt.)
- 08.35 **Miłość i pieniądze (1)** – serial kom., USA (powt.)
- 09.00 **Dziki księżyc (1)** – telenowela, Argentyna (powt.)
- 09.55 **Zbuntowany anioł (84)** – telenowela, Argentyna
- 10.40 **Misja w czasie (13)** – serial SF, USA
- 11.35 **Tequila i Bonetti (9)** – serial sens., USA (powt.)
- 12.30 **Muzyczny VIP** – magazyn
- 13.00 **Magazyn golfowy**
- 13.30 **Muzyczne listy** – magazyn
- 14.30 **Motomyszy z Marsa (14)** – serial animowany
- 15.00 **Czarny Królewicz (24)** – serial przyg., Wlk. Brytania
- 15.30 **Dziki księżyc (2)** – telen.
- 16.30 **HOT CHAT** – pr. public.
- 16.45 **Dziennik i pogoda**
- 17.00 **Jak dwie krople czekolady (19)** – serial kom., USA
- 17.30 **Przygody rodziny Addamsów (20)** – serial komediowy, USA
- 18.00 **Zbuntowany anioł (85)** – telenowela, Argentyna
- 19.00 **Anioły miłosierdzia (11)** – serial obyczajowy, USA

20.00 KOMEDIA

NAGA SPLUWA 97 10/12

- 20.00 **Naga spluwa 97 i 10/12** – kom. krym., USA 1997, reż. Ezio Greggio, wyk. Ezio Greggio (88 min)
  Oskarżony o morderstwo gangster wynajmuje włoskiego imigranta, by ten pozbył się niewygodnego świadka. Zabójca dla niepoznaki przebiera się za policjanta...
- 21.50 **Dziennik**
- 22.05 **Infor. sportowe i pogoda**
- 22.15 **MacGyver (2)** – serial sensacyjny, USA
- 23.15 **Życie jak sen (15)** – serial komediowy, USA
- 23.45 **Głowa rodziny (21)** – serial animowany
- 00.15 **Przygody Frya w kosmosie (12)** – serial anim.
- 00.45 **X Laski** – pr. erotyczny
- 01.15 **Muzyczne listy** – magazyn
- 02.05 **Strefa P** – pr. muzyczny
- 02.30 **Super VIP** – magazyn
- 02.55 **To się w głowie nie mieści**

TV3 BYDGOSZCZ

- 07.45 **Zbliżenia** – mag. inf.
- 08.00 **Rozmowa dnia** – pr. publ.
- 08.15 **Po co ci skarbonka?**
- 08.30 **Kurier, prognoza pogody**
- 08.45 **Gość dnia**
- 09.00 **Życie obok nas (7)** – serial dok., W. Brytania
- 09.30 **Kurier, prognoza pogody**
- 09.40 **J.A.G. (17)** – serial sens.
- 10.30 **Kurier, prognoza pogody**
- 10.45 **Telekurier** – magazyn
- 11.15 **Gość dnia**
- 11.30 **Kurier, prognoza pogody**
- 11.45 **Portret instrumentu – 300 lat klarnetu**
- 12.15 **To jest temat** – cykl rep.
- 12.30 **Kurier** – pr. informacyjny
- 12.35 **Krytyczne chwile** – film dok.
- 13.30 **Kurier, prognoza pogody**
- 13.50 **Agrobiznes** – mag. rolniczy
- 14.00 **Małe ojczyzny** – magazyn
- 14.30 **Kurier, prognoza pogody**
- 14.45 **Eurotel** – magazyn
- 15.00 **Karino (9)** – serial
- 15.30 **Kurier, prognoza pogody**
- 15.45 **Zbliżenia** – mag. inf.
- 16.00 **Diagnoza** – pr. medyczny
- 16.30 **Kurier, prognoza pogody**
- 16.45 **Rozmowa dnia** – pr. publ.
- 17.00 **Jazzpol Festival** – pr. artyst.
- 17.30 **Kurier, prognoza pogody**
- 17.50 **Karnet kulturalny**
- 18.00 **Zbliżenia** – mag. inf.
- 18.30 **Kurier, prognoza pogody**
- 18.35 **Regiony kultury** – mag.
- 18.45 **Wieczorny kwadrans**
- 19.30 **Kurier sportowy, pogoda**
- 19.45 **Rozmowa dnia** – pr. publ.

23.00 DOKUMENT

MOULIN ROUGE

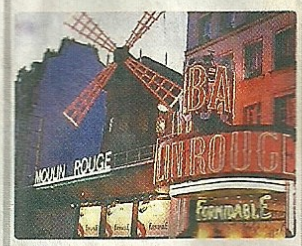

- 20.00 **Telekurier** – magazyn
- 20.30 **Kurier, studio pogoda**
- 20.50 **Echa dnia** – pr. publ.
- 21.15 **Eurotel** – magazyn
- 21.30 **Kurier gospodarczy**
- 21.40 **Prognoza pogody**
- 21.45 **Zbliżenia** – mag. inf.
- 22.00 **Rozmowa dnia** – pr. publ.
- 22.15 **To jest temat** – cykl rep.
- 22.30 **Kurier, studio pogoda**
- 23.00 **Moulin Rouge** – film dok., Wlk. Bryt. 2000 (50 min)
  Moulin Rouge, czyli czerwony młyn, to najsłynniejszy paryski kabaret. Powstał w 80. latach XIX w. Czerwony wiatrak malował z upodobaniem Toulouse-Lautrec. Film ukazuje kabaret od kuchni.
- 23.55 **Kobieciarz** – komedia, Francja 1978, reż. Philippe De Broca, wyk. Jean Rocheford
- 01.35 **Zakończenie programu**

Twój Wieczór

HBO

06.30 **Czy Św. Mikołaj się rozwodzi?** - film obyczajowy
08.00 **Uczeń czarodzieja** - film fantastyczny, RPA 2000
09.30 **Cinema, cinema (52)** - magazyn filmowy
10.00 **Wyścig szczurów** - komedia, USA 2001
11.50 **Na planie (52)** - mag.
12.20 **Przeżyj to jeszcze raz** - film obyczajowy, USA 2000, reż. Cleve Nettles
14.00 **Wyścig** - film sensacyjny, USA 2001, reż. Renny Harlin, wyk. S. Stallone
16.00 **Cud na wzgórzu** - film obyczajowy, USA 2000
17.30 **Czy Św. Mikołaj się rozwodzi?** - film obyczajowy
19.00 **Premiera: Niezwykła podróż** - film przygodowy, USA 1993, reż. Duwayne Dunham
20.30 **Premiera: Cinema, cinema (1)** - magazyn
21.00 **OSTRY PIĄTEK. Premiera: Cała prawda** - film sensacyjny, Kanada 2001, reż. John Bradshaw, wyk. Fred Ward
22.45 **Premiera: Rodzina Soprano 4 (5)** - serial krym.
23.45 **Premiera: Noc okrutnych gwiazd** - thriller
01.20 **U progu sławy** - film obyczajowy, USA 2000
03.25 **Meksyk** - film sensacyjny
04.50 **Uczeń czarodzieja** - film fantastyczny, RPA 2000

TELE 5

07.00 **Prosto z mostu** - mag.
07.15 **Świat wokół nas** - serial dokumentalny, Australia
07.45 **Prosto z mostu** - mag.
08.00 **Saint Tropez (128)** - serial obyczajowy, Francja
09.00 **Telezakupy**
10.30 **Moje dziecko** - poradnik
11.30 **Werdykt** - magazyn
12.30 **Nie zapomnij paszportu: Kanada (2)** - serial min)
13.20 **Mieszkanko dla dwojga (98/120)** - serial kom.
13.45 **Videofashion** - magazyn
14.15 **Małolaty** - serial anim.
15.05 **Muzyczny kontener**
16.05 **Moje dziecko** - poradnik
17.05 **Mieszkanko dla dwojga (98/120)** - serial kom.
17.35 **Świat wokół nas** - serial dokumentalny, Australia
18.00 **Saint Tropez (129)** - serial obyczajowy, Francja
19.00 **Videofashion** - magazyn
19.30 **Małolaty** - serial anim.
20.00 **Ojciec mojej córki** - film obyczajowy, Włochy
21.50 **Hakerzy (10/40)** - serial sensacyjny
22.50 **Erotyczny awans** - film erotyczny, Francja
00.25 **Sex TV** - pr. rozrywkowy

CANAL+

07.00 **Minisport + – newsy**
07.10 **Łapu Capu – chochliki telewizyjne**
07.15 **Nie przegap** – magazyn
07.25 **Diabelski Młyn** – filmy animowane
08.00 **(K) Miejsce pod słońcem** – melodramat, USA
10.05 **(K) Dziennik Bridget Jones** – komedia, Wlk. Bryt./Francja 2001
11.40 **(K) 'Dziennik Bridget Jones'. Tego nie było w filmie** – film dokumentalny
11.55 **(K) Pan Wypadek** – komedia, USA 2000, reż. Yahoo Serious
13.30 **(K) Braterstwo wilków – Kuchnia Filmowa** – film dokumentalny
14.50 **(K) Azyl** – dramat psychologiczny, Polska 1978, reż. Roman Załuski
16.30 **(K) Ślub po rosyjsku** – komedia obyczajowa, Niemcy/Francja/Rosja 2000, reż. Pavel Lungin
18.20 **(K) Aktualności muzyczne** – magazyn muzyczny
18.50 **(K) Przez 24 godziny (24) (17)** – serial sensacyjny
19.35 **(K) Przyjaciele 8 (18)** – serial komediowy, USA 1994-2002, wyk. Jennifer Aniston, Courteney Cox

TVN SIEDEM

07.10 **Wojowniczki z krainy marzeń (15/49)** – serial
07.35 **Yaiba – legendarny samuraj (15/52)** – serial
08.00 **W niewoli uczuć (89/135)** – telenowela
08.50 **Daniela i przyjaciele (73/100)** – telenowela
09.40 **Pełna chata (166)** – serial komediowy, USA
10.05 **Alf (7/100)** – serial kom.
10.30 **Łamisłówka** – teleturniej
11.15 **Żar tropików (49/66)** – serial sensacyjny
12.10 **Przeklęta miłość (46)** – serial obyczajowy
12.55 **Telesklep**
14.55 **Wojowniczki z krainy marzeń (15/49)** – serial
15.20 **Yaiba – legendarny samuraj (15/52)** – serial
15.45 **Pełna chata (167)** – serial komediowy, USA
16.15 **Belfer z klasą (1/43)** – serial komediowy, USA
16.45 **Alf (8/100)** – serial kom.
17.15 **Pamięć absolutna (11)** – serial sens.
18.10 **Aktualności**
18.20 **Żar tropików (50/66)** – serial sensacyjny
19.15 **Drew Carey Show (33)** – serial komediowy, USA
19.40 **Norman w tarapatach (33/54)** – serial kom.

TV POLONIA

08.30 **Złotopolscy (409)** – telen.
09.00 **Wehikuł czasu**
09.25 **Ptakolub** – magazyn
09.45 **Szansa na sukces**
10.40 **Dzieło-arcydzieło**
10.50 **Słowa, słówka i półsłówka** – teleturniej
11.15 **Hrabia Kaczula** – serial
11.40 **Hity satelity**
12.00 **Wiadomości**
12.10 **50 lat telewizji Polskiej: Teatr Telewizji** – film dok.
13.00 **Polska – Ojczyzna Jana Pawła II** – reportaż
13.15 **Marzenia do spełnienia (18)** – serial obyczajowy
14.00 **Szept prowincjonalny: Brama od św. Jana**
14.30 **Zielona karta (12)** – telen.
15.00 **Wiadomości**
15.15 **Wehikuł czasu**
15.40 **Ptakolub** – magazyn
16.00 **Złotopolscy (409)** – telen.
16.25 **Nowa Tradycja**
16.35 **Dziadek do orzechów – felieton**
16.40 **Hity satelity**
17.00 **Teleexpress**
17.20 **Sportowy Express**
17.25 **Gość Jedynki**
17.40 **Hrabia Kaczula** – serial
18.00 **Szansa na sukces**
19.00 **Wieści polonijne**
19.15 **Dobranocka**
19.30 **Wiadomości**

ALE KINO!

08.00 **Wielkie katastrofy (2)** – film dokumentalny, USA
08.55 **Milioner** – film obyczajowy, Polska 1977, reż. Sylwester Szyszko
10.30 **Silverstar** – film krótkometrażowy
10.45 **Rudowłosa Sonja** – film SF, USA/Holandia 1985, reż. Richard Fleischer, wyk. Brigitte Nielsen, Arnold Schwarzenegger, Sandahl Bergman, Paul L. Smith
12.15 **Dom lalki** – dramat obyczajowy, USA 1973, reż. Patrick Garland
13.55 **Studnia** – dramat psychologiczny, Australia 1997, reż. Samantha Lang, wyk. Pamela Rabe, Miranda Otto, Paul Chubb, Frank Wilson
15.40 **Arnold Schwarzenegger – bohater Hollywood** – film dokumentalny, USA
16.40 **Dziwna planeta** – komedia obyczajowa, Australia 1999, reż. Emma-Kate Croghan, wyk. Naomi Watts, Claudia Karvan, Alice Garner, Hugh Baldwin
18.20 **Witaj w domku dla lalek** – film obyczajowy, USA 1995, reż. Todd Solondz

EUROSPORT

09.00 **Snowboard**
09.30 **Narciarstwo dowolne**
10.00 **Rajd Dakar** - 2 etap
10.30 **Zawody PŚ w kombinacji norweskiej**
11.30 **Narciarstwo dowolne**
12.00 **Tenis ziemny**
13.00 **Zawody PŚ w kombinacji norweskiej**
13.30 **Tenis ziemny: Turniej A**
16.30 **Watts: sporty zimowe**
17.00 **Turniej Czterech Skoc**
18.15 **Łyżwiarstwo szybkie: I**
19.30 **Sport motocyklowy**
20.30 **Automobilizm: LG Sup Racin Weekend**
21.30 **Turniej Czterech Skoc**
22.30 **Rajd Dakar** - 3 etap
23.00 **Wiadomości Eurospor**
23.15 **Żeglarstwo**

DSF

09.00 **PŚ w skokach** - Tur Czterech Skoczni
10.45 **Nie do powstrzymania**
11.00 **Teleshopping**
11.30 **Magazyn reklamowy**
12.00 **Teleshopping**
12.30 **Magazyn reklamowy**
13.00 **DSF Newscenter**
13.05 **Stoke: wyd. specjalne**
13.50 **DSF Newscenter**
13.55 **Trójbój siłowy**
14.40 **DSF Newscenter**
14.45 **Sport Auto (23)** - mag.
15.15 **DSF Newscenter**
15.20 **Producenci samochodó**
15.50 **DSF Newscenter**
15.55 **FC Schalke 04 Gelsenkirchen 2000/01/02**
18.00 **DSF Newscenter**
18.15 **PŚ w kombinacji norweskiej w Reit im Winkel**
20.00 **DSF Newscenter**
20.15 **TSV 1860 Monachium sezonie 1994/95/96**
22.15 **DSF Newscenter**
22.30 **Knockout Fightnight**
23.30 **Knockout Fightnight**
00.30 **Sexy Sport Clips (powt.**

HALLMARK

07.00 **Ukryta prawda** - film ser
09.00 **Koniec lata** - film obycz.
11.00 **Hamlet (2)** - dramat obyc
13.00 **Sześć tygodni** - dram obyczajowy, USA 1982
15.00 **Widok z huśtawki** - kom dia obyczajowa, USA
17.00 **Koniec lata** - film obycz jowy, USA/Kanada 199
19.00 **Dr Quinn (45)** - serial
20.00 **Dowód z krwi** - dram sensacyjny, USA 1998
22.00 **Inspektorzy** - drama USA, 1998
00.00 **Dr Quinn (45)** - serial
01.00 **Dowód z krwi** - dram sensacyjny, USA 1998
03.00 **Inspektorzy** - dramat
05.00 **Niebezpieczne przedsi wzięcie** - film kryminalny

21.00 OBYCZAJOWY

MIŁOŚĆ I KOSZYKÓWKA

Monika zaprzyjaźnia się z sąsiadem; łączy ich jedno marzenie: chcą kiedyś grać w NBA. Z czasem zakochują się w sobie. Potem się rozchodzą. Spotykają się po latach jako zawodowi gracze.

20.00 **Diabelski Młyn**
20.30 **Nie przegap** – magazyn
20.40 **Łapu Capu**
20.50 **Minisport + – newsy**
21.00 **(K) Miłość i koszykówka** – film obyczajowy, USA 2000, reż. Gina Prince-Bythewood
23.05 **(K) Shrek** – film anim.
00.40 **(K) Braterstwo wilków** – film kostiumowy, Francja
03.00 **(K) Tato** – dramat obycz.
04.55 **(K) Łapu Capu Extra**
05.25 **(K) Przybłęda** – dramat

20.10 OBYCZAJOWY

ODNALEŹĆ MISTRZA

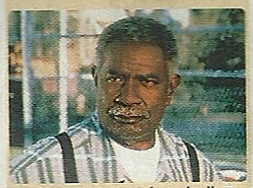

Pasją Jasona jest baseball. Zamiast systematycznie trenować, chłopiec wierzy, że wystarczy przyglądać się najlepszym graczom. W końcu zostaje wyrzucony ze szkolnej drużyny. I...

20.10 **Odnaleźć mistrza** – film obyczajowy, USA 2000, reż. Charles Burnett, wyk. Ossie Davis, Ruby Dee, Michael Schiffman
22.05 **Czy boisz się ciemności? (9/91)** – serial sens.
22.35 **Czy boisz się ciemności? (10)** – serial sens.
23.05 **Nastanie nocy** – film SF
00.45 **Nikt nie jest doskonały** – film obyczajowy, USA
01.40 **Norman w tarapatach (33/54)** – serial kom.

21.15 SERIAL

MARZENIA DO SPEŁNIENIA (18)

Jowita jedzie do Włoch. Marek prosi Tadeusza, by poddali się badaniom DNA w celu ustalenia ojcostwa. Pałucka odwiedza w szpitalu Makara i przynosi mu prezent od Magdy.

20.00 **Sport, prognoza pogody**
20.15 **Złotopolscy (409)** – telen.
20.40 **Mówi się...**
21.00 **Hity satelity**
21.15 **Marzenia do spełnienia (18)** – serial obyczajowy, Polska 2001, reż. Magdalena Łazarkiewicz
22.00 **Szept prowincjonalny: Brama od św. Jana**
22.35 **Zielona karta (12)** – telen.
23.00 **Porozmawiajmy**
00.00 **Monitor Wiadomości**
00.20 **Powtórzenia**

20.00 OBYCZAJOWY

OSTROŻNIE, BO USŁYSZY

P.S. jest sierotą; wychowują go wujostwo, ludzie niezbyt zamożni, lecz serdeczni. Pewnego dnia przyjeżdża bogata siostra ciotki. Chce wziąć P.S. do siebie. Zaczyna się bój o dziecko...

20.00 **Ostrożnie, bo usłyszy** – film obyczajowy, Australia 1983, reż. Carl Schultz, wyk. Wendy Hughes, Robyn Nevin, Nicholas Glendhill, John Hargreaves
21.55 **Podwójny chwyt** – thriller, USA 2001, reż. Heywood Gould
23.45 **Klub 'Exotica'** – film obyczajowy, Kanada 1994
01.35 **Od siedmiu wzwyż** – film kryminalny, USA 1973

NATION. GEOGR.

08.00 **Wystawa mumii**
09.00 **Psie profesje (1)**
09.30 **Taksówką za sto dolarów**
10.00 **Szczęśliwe grubasy**
11.00 **Niechciana mumia**
12.00 **Skrajności klimatu**
13.00 **Zdumiewający ludzki organizm**
14.00 **Psie profesje (1)**
14.30 **Taksówką za sto dolarów**
15.00 **Szczęśliwe grubasy**
16.00 **Wystawa mumii**
17.00 **Skrajności klimatu**
18.00 **Zdumiewający ludzki organizm**
19.00 **Psie profesje (2)**
19.30 **Taksówką za sto dolarów**
20.00 **Sporty zimowe**
21.00 **Podwodni detektywi**
22.00 **Kulisy filmów o Afryce**

TVP3 GDAŃSK

09.30 **10.30; 11.30; 12.30; 13.30; 14.30; 15.30; 16.30; 17.30; 20.30; 21.30; 22.30 Kurier**
09.40 **J.A.G.** - Wojskowe Biuro Śledcze (17) – serial sens.
10.45 **Telekurier** - magazyn
11.15 **Gość dnia**
11.45 **Portret instrumentu** - 300 lat klametu
12.15 **To jest temat** - cykl rep.
12.35 **Krytyczne chwile** - film dokumentalny, USA
13.50 **Agrobiznes** - magazyn
14.00 **Małe ojczyzny** - magazyn
14.45 **Eurotel** - magazyn
15.00 **Karino (9/13): Walka o życie** - serial dla młodz.
15.45 **Panorama**
16.00 **Bezpieczniej z prądem** - film edukacyjny
16.10 **Historie nie z tej ziemi: Gdańska wojna wywiadów**
16.45 **Rozmowa dnia**
17.00 **Jazzpol Festival** – rep.
17.50 **Magazyn olsztyński**
18.00 **Panorama**
18.35 **Regiony kultury** - mag.
18.45 **Halo, Trójka**
18.55 **Brulion kulturalny** - mag.
19.30 **Kurier sportowy**
19.45 **Rozmowa dnia**
20.00 **Telekurier** - magazyn
20.50 **Echa dnia** - prog. public.
21.15 **Eurotel** - magazyn
21.45 **Panorama**
22.00 **Gość Trójki** - wywiad
22.15 **To jest temat** - cykl rep.
22.45 **Sport**
23.00 **Moulin Rouge** - film dok.
23.55 **Kobieciarz** - komedia, Francja 1978

TVP3 POZNAŃ

09.30 **10.30; 11.30; 12.30; 13.30; 14.30; 15.30; 16.30; 17.30; 20.30; 21.30; 22.30 Kurier**
09.40 **J.A.G.** - Wojskowe Biuro Śledcze (17/23) – serial sensacyjny, USA 2000
10.45 **Telekurier** - magazyn
11.15 **Gość dnia**
11.45 **Portret instrumentu** - 300 lat klametu
12.15 **To jest temat** - cykl rep.
12.35 **Krytyczne chwile** - film dokumentalny, USA
13.50 **Agrobiznes** - magazyn
14.00 **Małe ojczyzny** - magazyn
14.45 **Eurotel** - magazyn
15.00 **Karino (9/13): Walka o życie** - serial dla młodz.
16.00 **Mała czarna z TV Poznań**
16.45 **Rozmowa dnia**
17.00 **Jazzpol Festival** – rep.
17.50 **Teleskop** - wyd. główne
18.35 **Regiony kultury** - mag.
18.45 **Zostań gwiazdą kabaretu (4)**
19.30 **Kurier sportowy**
19.45 **Rozmowa dnia**
20.00 **Telekurier** - magazyn
20.50 **Echa dnia** - prog. public.
21.15 **Eurotel** - magazyn
21.45 **Teleskop** - program inf.
22.05 **Wiadomości sportowe**
22.15 **To jest temat** - cykl rep.
22.45 **Sport**
23.00 **Moulin Rouge** - film dokumentalny, Wielka Brytania 2000
23.55 **Kobieciarz** - komedia, Francja 1978
01.30 **Wiadomości sportowe**
01.35 **Zakończenie programu**

DISCOVERY

09.00 **Wędkarskie przygo Rexa Hunta**
09.55 **Turbo**
10.20 **Taksówki wielkich mia**
10.50 **Odrodzenie samocho**
11.15 **Stulecie zwykłych ludz**
12.10 **Zaklęcie Północy**
13.05 **Tajemnice piramid**
14.00 **UFO: Powód by wierzy**
15.00 **Wielka wojna**
16.00 **Pola bitew: El Alamein**
17.00 **Wędkarskie przygo Rexa Hunta**
18.00 **Niesamowite maszyny**
19.00 **Podróże z gwiazdami**
20.00 **Tajemnica stanu** - Lud prezydenta
21.00 **Najwspanialsze pla świata**
22.00 **Mistrz**
23.00 **To ci historia!**

DOMAR - BYDGOSZCZ
SPÓŁKA AKCYJNA

POLSKIE SKLEPY RTV • AGD • MEBLE

W DOMARZE TANIEJ

Laureat plebiscytu Kujawsko-Pomorski **KUPIEC ROKU 2002**

289,-
PREZENT 2 FILMY, ETUI
PENTAX APARAT FOTOGRAFICZNY ESPIO 60S
- obiektyw zoom: 35 mm, 55 mm, 60 mm
- celownik z zoomem • wbudowany auto flesz
- redukcja efektu czerwonych oczu
- samowyzwalacz

cena det. 1299,- | 5 rat po: 259,80
PENTAX APARAT FOTOGRAFICZNY MZ 60 + FA 28-90
- 6 programów tematycznych
- automatyka czasu przesłony
- ręczny dobór parametrów ekspozycji
- zdjęcia seryjne 2 kl./sek.
- datownik w standardzie • szeroki czujnik AF

cena det. 489,- | 5 rat po: 97,80
PREZENT ETUI
PENTAX APARAT FOTOGRAFICZNY ESPIO 105S
- obiektyw zoom: 38-105 mm
- wielopolowy pomiar światła
- wielofunkcyjna wbudowana lampa błyskowa
- wyświetlacz LCD • samowyzwalacz

cena det. 499,- | 10 rat po: 49,90
TELEWIZOR **BEKO** 14PM0314/XB/XBS
- 14 cali • telegazeta
- dostępny w kolorze srebrnym i czarnym

79,-
Elta ODBIORNIKI RADIOWE ANIA / TOLA / LENA / ELA
- bateryjno-sieciowe 6V/230V
- zakres fal DŁ/UKF

~~1790,-~~ cena det. 1599,- | 5 rat po: 319,80
PREZENT TORBA
Canon KAMERA G35H
- format zapisu Hi8 • 8 efektów cyfrowych
- stabilizator obrazu • pilot
- zoom optyczny 22x, cyfrowy 800x

PREZENT 10 FILMÓW DVD
cena det. 899,- | 5 rat po: 179,80
LG ODTWARZACZ DVD 5183
- czyta płyty DVD, AudioCD, CD-R/RW, MP3
- 3D Surround • złącza cyfrowe • slim • DVD Video

cena det. 999,- | 5 rat po: 199,80
THOMSON TELEWIZOR 21MX130
- 21-calowy całkowicie płaski kineskop TF Countour
- System Perfect Contrast I • telegazeta

PREZENT PŁYTA DVD
SAMSUNG ODTWARZACZ DVD S225
- czyta płyty DVD, VCD, CD, CD-R/RW, MP3
- Dolby Digital/DTS out • dźwięk Virtual 3D

cena det. 699,- | 5 rat po: 139,80

cena det. 349,- | 5 rat po: 69,80
PHILIPS RADIOMAGNETOFON AZ 1080

cena det. 1344,- | 5 rat po: 268,80
SAMSUNG TELEWIZOR CW25D83N
- 25 cali • telegazeta • stereo NICAM

299,-
ROBOT HR 7638 **PHILIPS**
- moc 450 W
- 2 ustawienia prędkości + funkcja „plus"
- 2 funkcje - robot kuchenny, blender

139,-
BRAUN ŻELAZKO SI-6210
- moc 1650 W
- uderzenie pary 75g/min.
- eloksalowa stopa grzejna
- system antywapienny

89,-
PHILIPS MASZYNKA DO STRZYŻENIA HQC 241
- ergonomiczny kształt i niewielki ciężar
- 7 ustawień strzyżenia

139,-
BRAUN SZCZOTECZKA DO ZĘBÓW D-9525
- obroty oscylacyjno-rotacyjne 7600 razy na minutę
- 2 wymienne końcówki

299,-
SAMSUNG ODKURZACZ VC7424V
- moc 1400 W
- regulacja mocy
- pojemnik Twister

cena det. 999,- | 5 rat po: 199,80
Whirlpool PRALKA FL 5053
- wsad 5 kg • 500 obr./min
- automatyka wagowa
- wymiary: 85 x 59,5 x 54 cm

cena det. 1199,- | 5 rat po: 239,80
ZANUSSI PRALKA TL ADV800
- wsad 5 kg • automatyka wagowa
- 800 obr./min (płynna regulacja)
- wymiary: 85 x 40 x 60 cm

299,-
SAMSUNG KUCHENKA MIKROFALOWA M1712N
- poj. 20 l • moc mikrofal 750W
- 6 stopni mocy

cena det. 499,- | 5 rat po: 99,80
LG KUCHENKA MIKROFALOWA MS 387 W
- 19 l • sterowanie elektroniczne
- moc mikrofal 800W, grilla 1100W
- system intellowave

cena det. 799,- | 5 rat po: 159,80
BEKO PRALKA WBF 6006C
- wsad 5 kg
- 600 obr./min.
- wymiary: 85 x 60 x 54 cm
- automatyka wagowa

cena det. 879,- | 5 rat po: 175,80
gorenje LODÓWKA K 177 XB
- poj. całk. 170 l
- wymiary: 110 x 50 x 60 cm

cena det. 1499,- | 5 rat po: 299,80
ERB 2641
- poj. całk. 260 l
- wymiary: 158 x 60 x 60 cm

cena det. 1649,- | 5 rat po: 329,80
ERB 3041
- poj. całk. 300 l
- wymiary: 179 x 60 x 60 cm
- 3 szuflady

LODÓWKI **Electrolux**

cena det. 999,- | 5 rat po: 199,80
Whirlpool LODÓWKA ART 535
- poj. całk. 187 l
- wymiary: 122 x 50 x 60 cm

cena det. 555,- | 5 rat po: 111,00
INDESIT KUCHNIA GAZOWA K340GW
- wymiary: 85 x 50 x 60 cm
- termostat w piekarniku

DOMAR - BYDGOSZCZ SPÓŁKA AKCYJNA
www.domar.bydgoszcz.pl

• **BYDGOSZCZ:** CENTRUM HANDLOWE ul. Szajnochy 4, tel. 325-96-53, 325-86-64 • **FORDOŃSKIE BLIŹNIAKI: AGD** ul. Skarżyńskiego 6, tel. 323-05-24, **RTV** ul. Skarżyńskiego 2 *(HYPERNOVA)*, tel. 323-05-16, **BARTOSZ** ul. Połczyńska 3, tel. 323-05-12, ul. Dworcowa 102, tel. 323-05-21, ul. Wojska Polskiego 23 *(HERMES)*, tel. 323-05-28, ul. Nanoppickiej 30, tel. 323-05-15, ul. Broniewskiego 6 tel. 323-05-18, ul. Toruńska 101 *(TESCO)*, tel. 323-05-17 • **TORUŃ:** ul. Olsztyńska 12, tel. 662-26-35 *(CARREFOUR)*, KATARZYNA ul. Dziewulskiego 21, tel. 650-92-60, **CHROBRY** ul. Chrobrego 1, tel. 655-96-74, **MERKURY** ul. Rydygiera 2, tel. 656-34-72 • **ŁÓDŹ:** ul. Widzewska 22 *(TESCO)*, tel. 673-90-44 • **WŁOCŁAWEK:** ul. Okrzei 75, tel. 231-52-80 • **ŚWIECIE:** ul. Duży Rynek 2, tel. 331-59-66 • **INOWROCŁAW:** ul. Szarych Szeregów 16A tel. 353-92-95, ul. Bp. A. Laubitz'a 3 tel. 355-90-93 • **BRODNICA:** ul. 3 Maja 3, tel. 498-28-82 • **WĄBRZEŹNO:** ul. Jana Pawła II 2, tel. 688-28-42 • **KOSZALIN:** ul. Wańkowicza 15, tel. 341-43-19 • **CIECHANÓW:** ul. Pułtuska 20A, tel. 672-59-54 • **RADZIEJÓW KUJ.:** ul. Brzeska 58, tel. 285-44-56 • **STAROGARD GDAŃSKI:** ul. Hallera 19, tel. 562-27-12 • **STARGARD SZCZECIŃSKI:** ul. Szczecińska 81 *(TESCO)*

Oferta ważna do 9 stycznia 2003r. lub wyczerpania zapasów

TVP 1

06.30 **Rok w ogrodzie** – mag.
07.00 **Agrolinia** – pr. rolniczy
08.00 **Wiadomości**
08.10 **Prognoza pogody**
08.15 **Plemię (25)** – serial SF, USA/Wlk. Bryt.
08.40 **Ziarno** – program dla dzieci
09.05 **Wirtul@ndia** – program dla dzieci
09.35 **Walt Disney przedstawia: Mała księga dżungli (22)** – serial animowany, USA
10.00 **Walt Disney przedstawia**
10.50 **Kolejka – lista przebojów** – magazyn muzyczny
11.10 **Zwierzęta świata: Węże morskie (1/2)** – film dokumentalny, Australia
11.45 **Moda jak pogoda: Łącz i mieszaj** – magazyn mody
12.05 **Lasy i ludzie** – magazyn
12.30 **Zabawy językiem polskim** – teleturniej językowy
13.00 **Wiadomości**
13.10 **Moda na sukces (1807)** telen. – telen., USA (21 min)
13.35 **Studio sport: Turniej Czterech Skoczni – konkurs w Innsbrucku** sport
15.50 **Sekrety zdrowia: Co jeść? – Czego unikać** – magazyn medyczny
16.05 **Hrabia Monte Christo (8-ost.)** – serial przygodowy, Francja
17.00 **Teleexpress**
17.20 **Sportowy Express**
17.25 **Gość Jedynki** – wywiad
17.40 **Plebania (252)** – serial obyczajowy, Polska
18.05 **Lokatorzy: Słomiany wdowiec** – serial komediowy, Polska
18.35 **Jaka to melodia?** – quiz muzyczny
19.05 **Wieczorynka: Przygody ośliczki Tosi, Król Maciuś I** – seriale anim.
19.30 **Wiadomości**
19.50 **Sport i prognoza pogody**
20.10 **Nowa zasadzka** – komedia sensacyjna, USA 1993, reż. John Badham, wyk. Richard Dreyfuss, Emilio Estevez, Dennis Farina (104 min) film
22.00 **Karnawał z Jedynką** – program rozrywkowy
22.55 **Studio sport: Relacja z rajdu Paryż–Dakar**
23.05 **Blade – wieczny łowca** – film SF, USA 1998, reż. Stephen Norrington, wyk. Wesley Snipes, Stephen Dorff, Kris Kristofferson (116 min) film
01.05 **W krainie dreszczowców: Niebezpieczna przyjaźń** – thriller, Dania 1996, reż. Joern Faurschou, wyk. Ulf Pilgaard, Charlotte Sieling
02.30 **Marny los** – komedia, USA 1980, reż. Harold Becker, wyk. Robert Foxworth, Paula Prentis (113 min)
04.20 **Zakończenie programu**

13.10 TELENOWELA

MODA NA SUKCES (1807)

Macy zapewnia Anthony'ego o swojej troskliwości dla niego. A Stephanie podejrzewa, że to właśnie Anthony mógł zabić Ivane. Sprytny facet symuluje przed Macy chęć popełnienia samobójstwa. Jest to skuteczne działanie, w ten sposób przekonuje ją, żeby z nim została.

13.35 SPORT

TURNIEJ CZTERECH SKOCZNI

20.10 KOMEDIA

NOWA ZASADZKA

Policja ukrywa w domu na odludziu Lu Delano, młodą kobietę, która ma być świadkiem w procesie przeciwko mafijnemu szefowi. Pomimo ochrony, nasłany przez bandziorów płatny morderca dokonuje na nią zamachu. Lu udaje się ujść z życiem i przerażona się ukrywa. Miejsce jej pobytu próbują wytropić dwaj stróże prawa, którym towarzyszy rezolutna asystentka prokuratora.

23.05 SF

BLADE – WIECZNY ŁOWCA

Tytułowy, czarnoskóry Blade jest w połowie człowiekiem, a w połowie wampirem. Przed laty jego będąca w ciąży matka została pogryziona przez wampira i wkrótce po porodzie zmarła. Jej syn posiadł nadludzkie możliwości, w tym nieśmiertelność. Blade wykorzystuje je dla dobra rodzaju ludzkiego. Przenika do podziemnej społeczności wampirów, którą postanowia zniszczyć. A najgroźniejszy z potworów, Deacon Frost, postanowia zapanować nad światem.

TVP2

06.50 **Studio urody** – magazyn
07.00 **Echa tygodnia**
07.30 **Spróbujmy razem** – mag. dla niepełnosprawnych
08.00 **M jak miłość (106)** – serial obycz., Polska (powt.)
08.45 **Wideoteka dorosłego człowieka** – program muzyczny (powt.)
09.15 **Świąteczne zwyczaje** – film dok., Wielka Brytania
09.45 **Ojczyzna-polszczyzna: Panowie, chłopi, wandale, łobuzy** – program prof. Jana Miodka
10.00 **Kręcioła** – program dla młodzieży
10.25 **Wędrówki przyrodnicze (1/10): Rojowisko próżności** – serial dokumentalny, Wlk. Brytania
10.55 **Arka Noego** – magazyn przyrodniczy
11.25 **Kino bez rodziców: Jetsonowie** – serial animowany
11.45 **Wszystkie psy idą do nieba – opowieść wigilijna** – film anim., USA
13.00 **Jak gramy?** – reportaż
13.30 **30 ton! Lista, lista** – lista przebojów
14.00 **Familiada** – teleturniej
14.30 **Złotopolscy (476): Zmięta seledynowa skarpetka** – telenowela, Polska
15.00 **Tata show** – program rozrywkowy
15.40 **Witaj Europo**
16.00 **Śpiewające fortepiany** – teleturniej muz. (powt.)
16.55 **Gorący temat (5/12): Obława** – serial sensacyjny, Polska
17.20 **XXVI Międzynarodowy Festiwal Cyrków w Monte Carlo (3)** – film dok., Francja
18.00 **Program lokalny**
18.30 **Panorama**
18.55 **Prognoza pogody**
19.05 **Świat obok nas: Czy królowa Kamilla?** – film dok., Wlk. Bryt. 2002 dok.
20.00 **Marian i Hela** – kabaretowa telenowela, reż. Leszek Malinowski, wyk. kabaret „Koń Polski" i goście rozr.
21.00 **Herbatka u Tadka** – program rozrywkowy
21.50 **Słowo na niedzielę**
22.00 **Panorama**
22.20 **Sport telegram**
22.30 **Prognoza pogody**
22.35 **Dobry wieczór, dobre kino: Belfer** – dramat obycz., USA 1987, reż. Christopher Cain, wyk. James Belushi, Louis Gossett Jr. (106 min) film
00.25 **Zmowa** – film sensacyjny, USA 1994, reż. Michael Switzer, wyk. Richard Crenna, Beverly D'Angelo, Stephen McHattie (87 min) film
01.55 **Muzyka na dobranoc: Jestem z kamienia – Ryszard Rynkowski** – konc.
02.45 **Zakończenie programu**

19.05 DOKUMENT

CZY KRÓLOWA KAMILLA?

Brytyjski następca tronu, książę Karol, od trzydziestu lat żyje w związku z Camillą Parker-Bowles. Anglicy nigdy nie lubili wybranki jego serca, a szczególną niechęcią darzą ją od czasu tragicznej śmierci księżnej Diany. Największym problemem Karola i Camilli jest niemożność uregulowania ich związku. Aby poślubić Camillę i pozostać królem, Karol musiałby uzyskać zgodę Kościoła, premiera i rządów państw wchodzących w skład Wspólnoty Brytyjskiej.

20.00 ROZRYWKA

MARIAN I HELA

22.35 DRAMAT

BELFER

Nauczyciel renomowanej szkoły średniej, Rick Latimer, popada w konflikt z prawem i władze oświatowe przenoszą go do innej placówki. Rick zostaje dyrektorem najgorszej w mieście szkoły średniej, w której rządzą gangi narkotykowe i młodociani przestępcy. Latimer postanawia wprowadzić zmiany, a zaczyna od zastraszonych nauczycieli.

0.25 SENSACYJNY

ZMOWA

Policjant Jonathan Stone po wielu latach nienagannej służby rezygnuje z pracy w tym zawodzie. Przyczyną jest oszczerstwo, jakie złożył na niego młodociany chuligan. Kiedy jego przyjaciel proponuje mu wypoczynek w pięknym domu w Seattle, Jonathan przyjmuje tę ofertę z wdzięcznością. Ale nadal nie ma spokoju. Wpada z deszczu pod rynnę, gdyż zostaje zamieszany w serię morderstw.

POLSAT

06.00 **Imprezka Fox Kids** – gram dla dzieci
06.10 **Muzykogranie**
07.00 **Twój lekarz** – magazyn
07.10 **Wystarczy chcieć** – m... zyn medyczny
07.30 **Rzeka wielu nurtów** (serial dokumentalny
08.00 **Atomówki, Laborator... Dexter** – seriale anim...
08.25 **Mumia Niania (1)** – a...
08.55 **Hugo** – program dla dz...
09.30 **Power Rangers (27...** serial fantastyczny, US...
09.55 **Imprezka Fox Kids** – ... gram dla dzieci
10.05 **Hitmania**
10.50 **Gdzie jest Buddy?** – ... film mat sensacyjny, U... 1995, reż. John Po... wyk. Henry Winkler, Ro... Downey (83 min)
12.25 **Pół żartem, pół serio** – ... film media, USA 1959, reż. ... ly Wilder, wyk. Mar... Monroe, Jack Lemm... Tony Curtis (116 min)
14.35 **Promenada sukcesu** program publicystyczny
15.15 **4x4** – magazyn motoryz...
15.45 **Informacje**
15.55 **Prognoza pogody**
16.00 **Najzabawniejsze zwier... ta świata** – pr. rozrywko...
16.25 **Duża przerwa (6): Eu... pa** – serial kom., Polska
16.55 **Roswell: W kręgu taje... nic (34)** – serial SF, U... *Michael i Tess jadą ... szpitala, w którym le... Laurie, chcąc sprawdz... czy dziewczyna nie jest k... smitką, jednak już jej ta... nie zastają. Michael jedz... z Valentim do miejsca, ... którym odkopali dziewcz... nę i znajdują tam dziwn... krystaliczną substancję...*
17.50 **Asy z klasy (40)** – serial
18.45 **Informacje, sport i pogod...**
19.15 **Psie serce (5): Mars** film obycz., Polska (powt...
20.05 **Miodowe lata 4 (41)** – s... serial rial komediowy, Polska
20.50 **Bal mistrzów sportu** – r... lacja
21.30 **Losowanie LOTTO i Szcz... śliwego Numerka**
21.55 **Zawiłe śledztwo** – dram... film kryminalny, USA 199... reż. Kevin Meyer, wyk. E... Laughter, Joanna Pacuł... Harry Hamlin (89 min)
23.40 **Bal mistrzów sportu** – r... lacja
00.10 **Mężczyzna i kobiety, ... zmroku...** – film erotyczn... USA 1994, reż. Anthon... Christopher, wyk. Dani... Poynter, Lee Anne B... aman (90 min)
Fantazje mężczyzny, któ... ciągle spotyka na sw... drodze atrakcyjne kobiet...
01.50 **Pół żartem, pół serio** – k... media, USA (powt.)
03.50 **Muzyka na BIS**
05.00 **Zakończenie programu**

0.50 DRAMAT

GDZIE JEST BUDDY?

...dy mieszka wraz z matką, Sa...ntą. Ojciec chłopca porzucił ...zaraz po jego narodzinach i ...d Samantha wychowuje go ...motnie. Wydaje się szczęśliw... ...ą, odkąd poznała młodego i ...ystojnego policjanta Petera ...msa. Samantha prowadzi nie...elki sklep i pewnego popołu... ...o nie może na czas odebrać ...ka ze szkoły. Spóźnia się i wte... ...odkrywa, że chłopiec zniknął...

12.25 KOMEDIA

PÓŁ ŻARTEM, PÓŁ SERIO

FILM DNIA

...d koniec lat 20., w czasach ...rohibicji, początku ery swingu i ...alminacji wojen gangsterskich, ...woj bezrobotni muzycy, Jerry i ...ce, są przypadkowo świadkami ...asakry w dniu Świętego Wa...entego. Wiedzą za dużo, więc ...e pozostaje im nic innego, jak ...ać najdalej, jak to możliwe. ...edynym ratunkiem okazuje się ...ieczka z Chicago na Florydę i ...... w kobiecym przebraniu.

20.05 SERIAL

MIODOWE LATA 4 (41)

21.55 DRAMAT

ZAWIŁE ŚLEDZTWO

W apartamencie znanego malarza, Stronga, policja znajduje zwłoki młodej kobiety, przed śmiercią torturowanej i zamordowanej w trakcie seksualnej orgii. Sam podejrzany zaginął. Prowadzący śledztwo w tej sprawie, detektyw Keaton odnajduje rozwiedzioną żonę malarza, Abbey Jane Strong. Jej zeznania sugerują, że malarz był umysłowo chory...

TVN

05.40 Teleskiep
07.40 **Wunschpunsch (4/52)** – serial animowany
08.05 **Action Man (22/26)** – serial animowany
08.30 **Automaniak** – magazyn
09.00 **Zdrowie** – magazyn
09.30 **Telegra** – teletumiej
10.30 **VIVA Polska!** – pr. muz.
12.30 **Legendy kung fu (35)** – serial sensacyjny, USA, wyk. David Carradine
Caines poszukuje zaginionego Kermita. Wreszcie odnajduje go w obozie dla terrorystów, w którym przestępcy prztrzymują porwanych członków rodzin polityków i dyplomatów.
13.25 **Chwila prawdy** – pr. rozr.
14.35 **Kto was tak urządził?** – magazyn
15.05 **13 posterunek 2 (21/42)** – serial komediowy, Polska
15.45 **Usterka** – serial dok.
16.15 **Siłacze**
17.15 **Ananasy z mojej klasy** – program rozrywkowy
Dwaj populami satyrycy: Janusz Rewiński i Krzysztof Piasecki, z właściwą sobie ironią komentują otaczającą nas rzeczywistość. W dowcipny sposób wytykają pomyłki i gafy, przytrafiające się politykom i znanym osobom z życia publicznego.
18.30 **Ale plama** – pr. rozrywk.
19.00 **TVN Fakty**
19.25 **Sport**
19.30 **Pogoda**
19.35 **Uwaga!** – magazyn
Reporterzy programu tropią absurdy życia codziennego, afery i przejawy niekompetencji. Docierają do sedna spraw, na które nie zawsze jest miejsce w serwisach informacyjnych.

20.00 rozr. **Droga do gwiazd** – program rozrywkowy
21.15 film **Selena** – film biograficzny, USA 1997, reż. Gregory Nava, wyk. Jennifer Lopez, Becky Lee MezaVargas (150 min)
W roli tytułowej wystąpił Jennifer Lopez, aktorka i piosenkarka. Światową karierę rozpoczeła w 1990 roku, wygrywając casting do roli w tv serialu „In Living Color". Pracowała z największymi gwiazdami kina. Ostatnio wystąpiła w nowym filmie Olivera Stone'a „U-Turn" z Nickiem Nolte i Seanem Pennem.
23.35 film **Odwieczny wróg** – horror, USA 1998, reż. Joe Chappelle, wyk. Ben Affleck, Peter O'Toole (100 min)
01.15 **Kasia i Tomek** – serial komediowy, Polska
01.40 **Nic straconego** – powtórki

20.00 ROZRYWKA

DROGA DO GWIAZD

Program, którego celem jest odkrywanie młodych talentów. Zbigniew Wodecki, znany piosenkarz, zaprasza do studia pięciu uczestników, wyłonionych podczas castingu. Ich zadaniem jest zaśpiewanie piosenki. Realizatorzy programu pomagają uczestnikom w przygotowaniach do występu i wyborze utworu. Wykonawców ocenia jury pod przewodnictwem Ewy Bem.

21.15 BIOGRAF.

SELENA

Wszystkie marzenia 23-letniej Seleny Quintanilli Perez spełniły się. Zaczynała śpiewać w nikomu nieznanym rodzinnym zespole. Selena, połączenie niezwykłych zdolności muzycznych i magnetycznego wdzięku, szybko zdobyła serca fanów. Doszła do sławy i wielkich pieniędzy - ucieleśniała „american dream". Zakochała się i wzięła ślub z gitarzystą zespołu. Zdobyła Grammy, najważniejszą nagrodę przemysłu muzycznego. Była kochana przez rzesze fanów, którzy znali na pamięć słowa jej piosenek i naśladowali sposób, w jaki tańczyła. Przygotowywała właśnie nowy album i nagle...

23.35 HORROR

ODWIECZNY WRÓG

Siostry Lisa i Jenny przyjeżdżają do Snowfield w Colorado, by pojeździć na nartach. Na miejscu stwierdzają, że właścicielka pensjonatu, w którym miały się zatrzymać, nie żyje. Dziewczyny wychodzą do miasta, by sprowadzić pomoc i... przekonują się, że oprócz nich nie ma tu żywego ducha. Zawiadamiają policję - do miasteczka przyjeżdża szeryf z dwoma zastępcami. Rozpoczyna się śledztwo...

TV4

06.00 **Przygody Rin Tin Tina (46)** – serial przygodowy, USA
06.30 **Zapasy z Hulkiem Hoganem (16)** – serial animowany, USA (powt.)
07.00 **V Max** – magazyn motoryz.
07.30 **Walka o przetrwanie** – serial dok., USA (powt.)
08.30 **Gęsia skórka (19)** – serial dla mł., Kanada (powt.)
09.00 **Zapasy z Hulkiem Hoganem (17)** – serial animowany, USA
09.30 **Przygody Rin Tin Tina (47)** – serial przygodowy, USA
10.00 **Biały Kieł (1)** – serial przygodowy
10.30 **Zakręcony** – serial komediowy, USA
11.00 **M.A.S.H. (15)** – serial komediowy, USA
11.30 **Jak Pan może, Panie doktorze? (15)** – serial komediowy, USA
12.00 **Podglądanie natury (2)** – serial dokumentalny
13.00 **Tilt TV** – mag. komputerowy
13.30 **V Max** – mag. motoryzyjny
14.00 **Siatkówka – finał Pucharu Polski**
16.00 **Herkules (22)** – serial przygodowy, USA
16.50 **Z życia wzięte (9,10)** – serial dokumentalny, USA
17.45 **Dziennik**
18.00 **Infor. sportowe i pogoda**
18.05 **Postrzelone bliźniaki** – komedia sensacyjna, USA

20.00 SENSACYJNY

ZNIKAJĄCY PUNKT

20.00 **Znikający punkt** – film sensacyjny, USA 1971, reż. Richard C. Sarafian, wyk. Barry Newman, Cleavon Little, Dean Jagger (95 min)
Kowalski – były kierowca rajdowy – zatrudnia się w firmie dowożącej samochody. Jego zadaniem jest przewiezienie sportowego wozu Dodge Challenger rocznik 1970 z Kolorado do Kalifornii. Wkrótce okazuje się, że czas realizacji zadania nie może przekroczyć piętnastu godzin...
21.50 **Na wysokich obrotach (5)** – serial sensacyjny, Niemcy
22.40 **To się w głowie nie mieści** – magazyn
23.05 **Drogówka** – magazyn
23.35 **Zły glina** – dramat kryminalny, USA
01.25 **Magazyn sportowy**
02.25 **Muzyczny VIP** – magazyn
02.50 **Zakończenie programu**

TV3 BYDGOSZCZ

06.30 **Opowieści taty Bobra (15)**
06.45 **Szczęśliwej podróży, Charlie Brown (1)**
07.30 **Kurier, prognoza pogody**
07.45 **Zbliżenia** – mag. inf.
08.00 **Karnet kulturalny**
08.10 **Wschód słońca na Mont Blanc** – reportaż
08.30 **Kurier, prognoza pogody**
08.45 **Pomyśl o sobie** – pr. med.
09.00 **Świat** – mag. międzynarod.
09.30 **Kurier, prognoza pogody**
09.45 **Przeprowadzki (2)** – serial
10.45 **Polska Agencja Satyr.**
11.15 **Przeglądarka Trójki**
11.30 **Kurier, prognoza pogody**
11.45 **Od arii do piosenki** – mag.
12.30 **Kurier, prognoza pogody**
12.45 **Etniczne klimaty**
13.30 **Kurier, prognoza pogody**
13.50 **Eugenia Sandler (4)**
14.15 **Książka dla dzieci** – mag.
14.30 **Kurier** – pr. informacyjny
14.35 **Podróże po Meksyku i Karaibach (9,10)** – serial dok.
15.30 **Kurier, prognoza pogody**
15.45 **Zbliżenia** – mag. inf.
16.00 **Kolędy**
16.30 **Kurier, prognoza pogody**
16.45 **Młodzież kontra** – pr. publ.
17.30 **Kurier** – pr. informacyjny
17.35 **Świat** – mag. międzynarod.
18.00 **Zbliżenia** – mag. inf.
18.30 **Kurier, prognoza pogody**
18.35 **Regiony kultury** – mag.
18.45 **Stawka większa niż życie (4/18): Cafe Rose** – serial wojenny, Polska 1967

23.00 OBYCZAJOWY

TWARZ MOJEJ SIOSTRY cz. 1

20.00 **Sport**
20.30 **Kurier, studio pogoda**
20.55 **Przegląd gospodarczy**
21.20 **ZUS radzi** – poradnik
21.30 **Kurier, prognoza pogody**
21.45 **Zbliżenia** – mag. inf.
22.00 **Sport weekend** – mag.
22.30 **Kurier, studio pogoda**
23.00 **Twarz mojej siostry cz. 1** – film obycz., Wlk. Bryt. 1998, reż. David Wheatley
Piękna Imogena urodziła właśnie bliźniaki. Prosi siostrę o opiekę nad dziećmi na czas spotkań z kochankiem. Siostra, która zawsze żyła w cieniu Imogeny, informuje o tym szwagra. Wybucha piekielna awantura.
00.15 **Rewia, kobiety i śpiew** – film biogr., USA 1978
02.45 **Zakończenie programu**

Twój Wieczór

HBO

06.30 **Niezniszczalny** - thriller
08.15 **Na planie (52)** - mag.
08.40 **Mali agenci** - film przygodowy, USA 2001
10.10 **Rudolf czerwononosy renifer** - film animowany
11.35 **Cinema, cinema (1)** - magazyn filmowy
12.00 **Ja cię kocham, a ty śpisz** - komedia obyczajowa, USA 1995, reż. J. Turtletaub
13.45 **Największe wydarzenia XX wieku (1)** - serial dokumentalny
14.30 **Szkoła cudotwórców** - film obyczajowy, USA
16.05 **Ewolucja** - komedia, USA 2001, reż. Ivan Reitman
17.45 **David Bowie: Live by Request** - koncert
19.00 **Niezniszczalny** - thriller, USA 2000
21.00 **SUPER WEEKEND: Fenomen żonatego faceta (1)** - serial komediowy
21.30 **Fenomen żonatego faceta (2)** - serial komediowy
22.00 **Premiera: Otello** - film obyczajowy, USA 2001, reż. Tim Blake Nelson
23.35 **Męska gra** - dramat obyczajowy, USA 1999, reż. Oliver Stone
02.10 **Na dopingu** - film sensacyjny, USA 2001
03.45 **28 dni** - film obyczajowy, USA 2000, reż. B. Thomas
05.25 **Największe wydarzenia XX wieku (1)** - serial dok.

TELE 5

08.00 **Telezakupy**
08.30 **Szeherezada** - serial anim.
09.00 **Jedną nogą w grobie (10)** - serial komediowy
09.30 **Na luzie** - rozmowa z...: Tom Petty – wywiad
10.30 **Ikony popkultury: Lenny Kravitz** - serial dok.
11.25 **Auto Motor i Sport** - mag.
11.50 **Werdykt** - magazyn
12.15 **Nie zapomnij paszportu: Ekwador** - serial pod.
13.10 **Ikony popkultury: Red Hot Chilli Peppers** - serial dokumentalny
14.05 **Ojciec mojej córki** - film obyczajowy, Włochy
15.45 **Dzień z gwiazdą**
16.15 **Na luzie** - rozmowa z...: Tori Amos – wywiad
17.15 **Sandra** - zbuntowana księżniczka (1,2/16) – serial obyczajowy, Francja
19.10 **Nie zapomnij paszportu: Indonezja** - serial podróżniczy, Kanada 2000
20.00 **Wiatr w oczy** - dramat obyczajowy, Wielka Brytania 1993
21.40 **Bez tajemnic (1/8): Teneryfa** - serial dok.
22.35 **Auto Motor i Sport** - mag.
23.00 **Seks i zakupy** - pr. erot.
23.30 **Werdykt** - magazyn

CANAL+

07.05 **Łapu Capu – chochliki**
07.15 **Minisport+ – newsy**
07.25 **Diabelski Młyn** – filmy animowane
08.00 **Teletubbies 2 (2)** – serial
08.25 **(K) Walet Pikowy** – komedia, Polska 1960, reż. Tadeusz Chmielewski
10.05 **(K) Kolęda primadonny** – film fantastyczny, USA 2000, reż. Richard Schenkman
11.35 **(K) Zagadka lwów morskich z Alaski** – film dokumentalny, Wlk. Bryt.
12.30 **Rozkodowany Bugs Bunny** – filmy animowane
13.30 **Aktualności filmowe** – magazyn filmowy
14.00 **Łapu Capu – chochliki telewizyjne**
14.10 **(K) Selekcjoner** – komedia, USA 1994, reż. Michael Ritchie
15.50 **(K) 'Przez 24 godziny' – Kuchnia Filmowa** – film dokumentalny
16.05 **(K) Bracie, gdzie jesteś?** – komedia przygodowa, Wlk. Bryt./Francja/USA
17.50 **(K) Deser: Bzz** – film krótkometrażowy
18.00 **(K) Złoto dezerterów** – komedia, Polska 1998, reż. Janusz Majewski

TVN SIEDEM

06.50 **Telesklep**
08.20 **He-Man i władcy wszechświata (22/26)** – serial animowany
08.45 **Wilki morskie (3/13)** – serial animowany
09.10 **Wojowniczki z krainy marzeń (16/49)** – serial
09.35 **Nikt nie jest doskonały** – film obyczajowy, USA
10.30 **Łamisłówka** – teleturniej
11.35 **Ojciec narzeczonej** – komedia, USA 1950
13.15 **Czy boisz się ciemności? (9/91)** – serial sens.
13.45 **Czy boisz się ciemności? (10/91)** – serial
14.15 **Tenbit GSM**
14.45 **Belfer z klasą (1/43)** – serial komediowy, USA
15.10 **Drew Carey Show (33/135)** – serial komediowy, USA
15.40 **Zatoka Marlina 2 (11/21)** – serial przygodowy, USA/Nowa Zelandia
16.30 **Łamisłówka** – teleturniej
17.20 **Czas chwały** – film przygodowy, USA 1991, reż. Jack Bender, wyk. Jason Robards, Lukas Haas, Campbell Scott
19.05 **Asy wywiadu (10/13)** – serial sensacyjny, USA

TV POLONIA

07.30 **Wieści polonijne (powt.)**
07.45 **Misja** – reportaż
08.00 **Wiadomości**
08.15 **Zaproszenie** – program krajoznawczy
08.40 **Ziarno** – program dla dzieci
09.05 **Szarcio i Teodorsz (6): Rybi blues** – serial anim.
09.30 **Eurofolk Sanok**
10.00 **Mówi się...**
10.20 **Ludzie listy piszą**
10.45 **Podróże kulinarne Roberta Makłowicza**
11.10 **Książki z górnej półki: Książka tygodnia**
11.20 **Klan (639, 640, 641)** – telenowela, Polska 2002
12.35 **Świat Majów (2/7): Rozkwit i upadek** – serial dok.
13.00 **Wiadomości**
13.10 **Dom (7/12): Zażalenie do Pana Boga** – serial
14.45 **Tam, gdzie jesteśmy: Teatr przy...** – reportaż
15.10 **Święta wojna: Gwiazda rocka** – serial komediowy
15.40 **Śniadanie na podwieczorek** – magazyn
17.00 **Teleexpress**
17.20 **Sportowy Express**
17.25 **Na dobre i na złe** – serial
18.15 **Czterdziestolatek (15)** – serial obyczajowy, Polska
19.15 **Dobranocka**
19.30 **Wiadomości**
19.50 **Sport i prognoza pogody**

ALE KINO!

08.00 **Jak zdobyto Dziki Zachód** – western, USA 1962, reż. John Ford
10.30 **Uczta Babette** – film obyczajowy, Dania 1987, reż. Gabriel Axel, wyk. Stephane Audran, Brigitte Federspiel, Bodil Kjer, Bibi Anderson
12.15 **Mąż swojej żony** – komedia obyczajowa, Polska 1960, reż. Stanisław Bareja, wyk. Aleksandra Zawieruszanka, Bronisław Pawlik, Mieczysław Czechowicz, Wiesław Gołas
13.45 **Obcy w wielkim mieście** – komedia obyczajowa, USA 1998, reż. Emanuele Crialese, wyk. Vincenzo Amato, Ajay Naidu, Jessica Whitney Gould, Anjalee Deshpande
15.25 **Młode Hollywood: Cameron Diaz** – film dokumentalny
15.55 **Przesyłka** – film sensacyjny, USA 1989, reż. Andrew Davis, wyk. Gene Hackman, Tommy Lee Jones, Joanna Cassidy, John Heard
17.45 **Władca pierścieni** – film animowany, USA 1978, reż. Ralph Bakshi

EUROSPORT

08.30 **Rajd Dakar** - 3 etap
09.00 **Turniej Czterech Skoc**
10.15 **Zawody PŚ w Kranjs Gorze** - slalom gigant
11.15 **Zawody PŚ w biegac Kawgołowie** - 10 km
12.00 **Zawody PŚ w Berch gaden** - slalom gigant
13.00 **Zawody PŚ w Kranjs Gorze** - slalom gigant
14.00 **Zawody PŚ w biegac Kawgołowie** - 5 km
14.30 **Watts: sporty zimowe**
15.00 **Tenis ziemny: Turniej**
16.30 **Saneczkarstwo: ME**
17.30 **Turniej Czterech Skoc**
19.00 **Łyżwiarstwo szybkie:**
20.00 **Sport motocyklowy**
21.00 **Turniej Czterech Skoc**
22.30 **Rajd Dakar**

DSF

09.00 **PŚ w kombinacji nor skiej w Reit im Winkel**
10.45 **W NBA** - magazyn
11.15 **Touchdown (18)** - mag
11.45 **Normalni** - magazyn l niepełnosprawnych
12.15 **Motobike: The Best of**
13.15 **Sport Auto (22)** - mag.
13.30 **Łyżwiarstwo figurowe: Charles Tribute on Ice**
14.30 **Łyżwiarstwo figurow Kristi Yamaguchi's Sa te to Gold**
15.30 **Gillette World Sport Sp cial**
16.00 **TSV 1860 Monachium sezonie 1996/97**
17.00 **Fernfahrer TV (16)** - ma
17.30 **Motorvision (33)** - mag
18.30 **PŚ w skokach** - Turn Czterech Skoczni
20.15 **Koszykówka: All Sta Game 2003**
22.15 **Knockout Fightnight**
23.15 **KO TV (27)** - magazyn
23.45 **Fitness American Pag ant (42,33)** - magazyn
00.45 **Sexy Sport Clips (powt.**

HALLMARK

09.00 **Chłopak od muzyki** - k media obyczajowa, USA
11.00 **Niebezpieczne przedsi wzięcie** - film kryminalny
13.00 **Podcięte skrzydła** - seria
14.00 **Zaginieni (1)** - serial obyc
15.00 **P.T. Barnum (1/2)** - fil biograficzny, USA 1999
17.00 **Chłopak od muzyki** - k media obyczajowa, USA
19.00 **Babski oddział** - serial
20.00 **Ciąg dalszy historii 'Dom ku na prerii'** - film obycz.
22.00 **Wymuszone milczenie** film sensacyjny, USA
00.00 **Babski oddział** - serial
01.00 **Ciąg dalszy historii 'Dom ku na prerii'** - film obycz.
03.00 **Wymuszone milczenie** film sensacyjny, USA

20.00 KOMEDIA — MAŁY NICKY

Historia rodziny Szatana, który ma poważne problemy ze swoimi synami. Najstarsi potomkowi buntują się przeciw despotycznemu ojcu. Uciekają do Nowego Jorku. Zostaje najmłodszy.

20.00 **(K) Mały Nicky** – komedia, USA 2000, reż. Steven Brill, wyk. Adam Sandler, Patricia Arquette
21.30 **(K) Mission: Impossible** – film sensacyjny, USA
23.20 **(K) Dar widzenia** – thriller, USA/Wlk. Bryt. 2000
00.50 **(K) Szklana pułapka** – film sensacyjny, USA
03.00 **(K) Hannibal** – thriller, USA/Wielka Brytania
05.10 **(K) Pieśń skowronka** – film kostiumowy, USA

20.00 KOMEDIA — RAJ NA ZIEMI

Antonelli, gangster, zostaje wysłany do pewnego miasteczka, by się resocjalizować. Niespodzianie nowe miejsce okazuje się prawdziwym rajem do kontynuowania przestępczej działalności...

20.00 **Raj na ziemi** – komedia, USA 1990, reż. Herbert Ross, wyk. Steve Martin, Rick Moranis, Joan Cusack, Melanie Mayron
21.50 **Prawdziwe przygody mamy morderczyni** – komedia sensacyjna, USA
23.40 **Wpływ ciała** – film erotyczny, USA 1993, reż. Gregory Dark, wyk. Nick Cassavetes, Shannon Whirry, Richard Roundtree, Sandahl Bergman

20.05 KOMEDIA — U PANA BOGA ZA PIECEM

Marusia, Rosjanka, przyjeżdża do Polski autobusem. W lesie podróżnych napadają bandyci. Tylko Marusia składa skargę na policji. W przygranicznym mieście czeka na odzyskanie gotówki...

20.05 **U Pana Boga za piecem** – komedia, Polska 1998, reż. Jacek Bromski, wyk. Irina Łaczina, Jan Wieczorkowski, Andrzej Zaborski, Krzysztof Dzierma
21.40 **Takie kino**
22.00 **Dom (7/12): Zażalenie do Pana Boga** – serial obyczajowy, Polska 1980
23.35 **Horror w Wesołych Baginiskach** – dramat obycz.
00.55 **Takie kino**
01.15 **Powtórzenia**

20.00 OBYCZAJOWY — ZIMOWY GOŚĆ

Eilpeth nie potrafi pogodzić się ze starością. Ma tyle jeszcze do zrobienia. Martwi się o córkę, pogrążoną w rozpaczy po śmierci męża. Starsza pani, zimą, składa jej w Australii wizytę.

20.00 **Zimowy gość** – film obyczajowy, Wielka Brytania/USA 1997, reż. Alan Rickman, wyk. Emma Thompson, Phyllida Law, Gary Hollywood, Sheila Reid
21.55 **Bull Durham** – komedia obyczajowa, USA 1988, reż. Ron Shelton
23.45 **Czas upadku** – film sensacyjny, USA 1994
01.15 **Zimne światło dnia** – thriller

NATION. GEOGR.

08.00 **Detektywi wraków**
09.00 **Psie profesje (2)**
09.30 **Taksówką za sto dolarów**
10.00 **Sporty zimowe**
11.00 **Detektywi wraków**
12.00 **Kulisy filmów o Afryce**
13.00 **Najemnicy Legii Cudz.**
14.00 **Psie profesje (2)**
14.30 **Taksówką za sto dolarów**
15.00 **Sporty zimowe**
16.00 **Detektywi wraków**
17.00 **Kulisy filmów o Afryce**
18.00 **Najemnicy Legii Cudz.**
19.00 **Nick Baker na tropie**
19.30 **W świecie krokodyli II (7)**
20.00 **Najwspanialsze ławice**
21.00 **Koszmary natury**
21.30 **Ukąszenie węża**
22.00 **Zabójczy instynkt**
23.00 **Łowcy rekinów wielorybich**

TVP3 GDAŃSK

09.30 **11.30; 12.30; 13.30; 14.30; 15.30; 16.30; 17.30; 20.30; 21.30; 22.30 Kurier**
09.45 **Przeprowadzki (2/10): Szklana kula Róży** - serial
10.45 **Polska Agencja Satyryczna**
11.15 **Przeglądarka Trójki**
11.45 **Od arii do piosenki** - mag.
12.45 **Etniczne klimaty** - pr. mniejszości narodowych
13.50 **Eugenia Sandler (4/13)** - serial sensacyjny
14.15 **Książka dla dzieci** - mag.
14.35 **4&2** - magazyn mot.
15.45 **Panorama**
15.55 **Magazyn kociewski**
16.20 **Słowo o ewangelii**
16.45 **Młodzież kontra** - program publicystyczny
17.35 **Świat** - magazyn
18.00 **Panorama**
18.15 **Gość tygodnia: Jerzy Jędykiewicz** – wywiad
18.35 **Regiony kultury** - mag.
18.45 **Stawka większa niż życie (4/18): Cafe Rose** - serial wojenny, Polska 1967
20.00 **Sport**
20.55 **Przegląd gospodarczy**
21.20 **ZUS radzi** - poradnik
21.45 **Panorama**
22.00 **Rozmowy z dwiema niewiadomymi** - program publicystyczny
22.45 **Sport**
23.00 **Twarz mojej siostry (1/2)** - film obyczajowy, Wielka Brytania 1998
00.15 **Rewia, kobiety i śpiew** - film biograficzny, USA

TVP3 POZNAŃ

09.30 **11.30; 12.30; 13.30; 14.30; 15.30; 16.30; 17.30; 20.30; 21.30; 22.30 Kurier**
09.45 **Przeprowadzki (2/10): Szklana kula Róży** - serial
10.45 **Polska Agencja Satyryczna**
11.15 **Przeglądarka Trójki**
11.45 **Od arii do piosenki** - mag.
12.45 **Etniczne klimaty** - pr. mniejszości narodowych
13.50 **Eugenia Sandler (4/13)** - serial sensacyjny
14.15 **Książka dla dzieci** - mag.
14.35 **Podróże po Meksyku i Karaibach (9,10/13): Cuernavaca, Oaxaca** - serial dokumentalny, USA
15.45 **Teleskop** - flesz
15.55 **Paragraf** - magazyn
16.45 **Młodzież kontra** - program publicystyczny
17.35 **Świat** - magazyn
18.00 **Teleskop** - program inf.
18.20 **Wiadomości sportowe**
18.35 **Regiony kultury** - mag.
18.45 **Stawka większa niż życie (4/18): Cafe Rose** - serial wojenny, Polska 1967
20.00 **Sport**
20.55 **Przegląd gospodarczy**
21.20 **ZUS radzi** - poradnik
21.45 **Teleskop** - program inf.
22.00 **Wiadomości sportowe**
22.10 **Afisz** - magazyn kulturalny
22.45 **Sport**
23.00 **Twarz mojej siostry (1/2)** - film obyczajowy, Wielka Brytania 1998
00.15 **Rewia, kobiety i śpiew** - film biograficzny, USA

DISCOVERY

09.00 **Przygody w dżungli**
09.25 **Łowcy tajemnic**
09.55 **Discovery dla dzieci**
10.20 **Praca nad niemożliwym**
12.10 **Zamarznięte serca**
13.05 **Wysypisko: Sprzęt de santowy**
14.00 **Wielka wojna**
15.00 **Historia królowej (1, 2)**
17.00 **Wieczór z wymarłymi ga tunkami zwierząt**
18.00 **Co zabiło mega bestie?**
20.00 **Diagnoza nieznana**
21.00 **Detektywi sądowi: Mar twi potrafią mówić**
22.00 **Detektywi sądowi: Resz ta winy**
23.00 **Z akt FBI: Polowanie**
00.00 **Urazówka** - życie i śmier w izbie przyjęć
01.00 **Mistrz**

Sandacz faszerowany

posób przyrządzania

przygotowanie: 60 minut
dla czterech osób

- 50 dkg sandacza
- 2 jajka
- 3 kajzerki bez skórki
- 1 średnia marchew
- 5 dkg rodzynek
- 1/2 l mleka
- 2 łyżeczki żelatyny
- 2 cebule
- 1 łyżka cukru
- sól pieprz
- 100 ml oleju

Cebulę obrać, pokroić na drobne kawałki i udusić na oleju, kajzerki namoczyć w mleku, marchew obrać i pokroić w cienkie paseczki i usmażyć na patelni. Sandacza, odciśniętą bułkę oraz ostudzoną cebulę zemleć w maszynce. Dodać uduszoną marchew, rodzynki, jajka oraz rozpuszczoną żelatynę. Doprawić do smaku. Tak przygotowaną masę dokładnie wyrobić. Z masy uformować gruby wałek średnicy ok. 5 cm, zawinąć w folię plastikową, później w folię aluminiową; zawinąć na końcach i gotować ok. 30 min. Po wystudzeniu i zdjęciu folii kroić ukośnie w grube plastry. Udekorować, zalać galaretą.

Łosoś faszerowany

Sposób przyrządzania

przygotowanie: 60 minut
dla czterech osób

- 50 dkg łososia świeżego
- 3 jajka
- pęczek koperku
- 2 łyżeczki żelatyny
- przyprawa do ryb
- sól
- pieprz

Łososia zemleć w maszynce, dodać jedno jajko świeże oraz 2 ugotowane i poszatkowane. Masę rybną dokładnie wyrobić, dodać posiekany koperek i przyprawy. Z masy uformować gruby wałek średnicy ok. 5 cm, zawinąć w folię a później w folię aluminiową. Zawinąć na końcach i gotować ok. 30 min. Po wystudzeniu i zdjęciu folii kroić ukośnie w grube plastry. Udekorować, zalać galaretą.

Co najchętniej oglądaliśmy w telewizji w 2002 roku?

Poniższe zestawienie ukazuje najchętniej oglądane programy w roku 2002 bez podziału na ich kategorie. Wkrótce zamieścimy publikację, prezentującą najbardziej popularne seriale, filmy fabularne, teleturnieje, reality show i inne.

Dobiegł końca rok 2002, możemy więc pokusić się o jego podsumowanie. Ale nie pod względem politycznym czy gospodarczym, bo od tego są fachowcy w czasopismach o innych profilach, ale pod kątem tych programów, które przyciągnęły przed szklany ekran najwięcej telewidzów. A były to - czy to się komuś podoba czy nie - transmisje sportowe. Na pierwszym miejscu znalazły się skoki narciarskie podczas zimowych igrzysk olimpijskich w Salt Lake City. Na drugim - również skoki narciarskie, ale w Zakopanem w czasie zawodów o Puchar Świata. Trzecią pozycję zajęło studio olimpijskie Salt Lake City, czyli program ogarniający całość sportowej rywalizacji, nie tylko same skoki narciarskie. Dopiero na czwartym miejscu znalazł się film fabularny, w tym przypadku serial „Na dobre i na złe", a na piątym program ogólnoinformacyjny czyli „Teleexpress". Dużym zainteresowaniem, chociaż kwalifikującym się dopiero na szóste miejsce, była transmisja z powitania Papieża Jana Pawła II. A kolejne pozycje to znowu sport: mecz finałowy piłkarskich mistrzostw świata Niemcy - Brazylia (7 miejsce), skoki narciarskie o Puchar Świata w Bischofshofen (8 miejsce), w Willingen (9 miejsce) i w Garmisch-Partenkirchen (10 miejsce).

Z powyższego zestawienia wynika, że zdecydowany prym wiodły programy sportowe, a konkretnie skoki narciarskie. Te, w których startował Adam Małysz. Z jednej strony to oczywiście rzecz jak najbardziej pozytywna, bo jak wiadomo sport to zdrowie, ale z drugiej... Czy nie świadczy to o naszym narodowym niedowartościowaniu i tęsknym oczekiwaniu na spektakularne sukcesy na arenie międzynarodowej, skupione w tym przypadku na osobie naszego świetnego skoczka? Nie bez znaczenia jest też fakt, że wszystkie wymienione powyżej imprezy narciarskie transmitowała Jedynka, mająca największy zasięg i będąca skuteczną konkurencją dla stacji komercyjnych. Polsat i TVN także miały w swoich programach interesujące propozycje, ale te nie zakwalifikowały się do pierwszej dziesiątki tych najbardziej popularnych.

10 najchętniej oglądana

1	skoki narciarskie - Salt Lake City	TVP 1
2	skoki narciarskie - Puchar Świata Zakopane	TVP 1
3	studio - Salt Lake City	TVP 1
4	serial - Na dobre i na złe	TVP 2
5	program informacyjny - Teleexpress	TVP 1
6	Transmisja powitania Jana Pawła II	TVP 1
7	piłka nożna - Mistrzostwa Świata: Niemcy - Brazylia	TVP 2
8	skoki narciarskie - Puchar Świata Bischofshofen	TVP 1
9	skoki narciarskie - Puchar Świata Willingen	TVP 1
10	skoki narciarskie - Puchar Świata Garmisch-Partenkirchen	TVP 1

*Zestawienie na podstawie badań OBOP

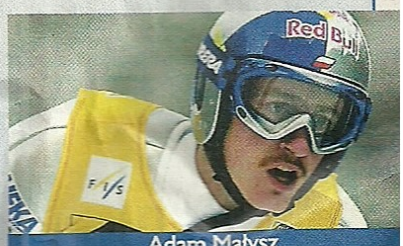

Adam Małysz

Na dobre i na złe

TVP 1

06.30 **Czas relaksu** – magazyn turystyczny
06.50 **Przystanek Unia** – rep.
07.35 **Latające misie: Ratujmy naszą rzekę** – serial anim.
08.05 **Janka (1/15): Orły i wilki** – serial dla młodzieży, Polska/Niemcy
08.35 **Siódme niebo: Kochani, to będą bliźnięta** – serial dla młodzieży, USA
09.25 **Teleranek** – pr. dla dzieci
09.55 **To niesamowite! (33)** – serial dla młodzieży, USA
10.20 **Od przedszkola do Opola: Kolędy – zespół Golec uOrkiestra** – program muzyczny dla dzieci
10.55 **Myślisz o kimś? – Wybierz teledysk!**
11.25 **Życie moje** – magazyn publicystyczny
12.00 **Anioł Pański** – transmisja
12.25 **Tydzień** – magazyn rolniczy
13.00 **Wiadomości**
13.10 **Co Pani na to?** – program publicystyczny
13.30 **Trochę kultury** – magazyn
13.45 **Kochamy polskie seriale** – teletumiej
14.15 **La Bamba** – dramat biograf., USA 1987, reż. Luis Valdez, wyk. Lou Diamond Phillips, Esai Morales, Rosana De Soto (108 min)
16.05 **Czas na dokument – BBC w Jedynce: Życie ssaków (3/10): Roślinożercy** – serial dok., Wlk. Brytania
17.00 **Teleexpress**
17.20 **Sportowy Express**
17.25 **Dziennik telewizyjny** – program satyryczny Jacka Fedorowicza
17.40 **Śmiechu warte** – rozr.
18.05 **Lokatorzy: Przyrzeczenie noworoczne** – serial komediowy, Polska
18.35 **Jaka to melodia?** – quiz
19.00 **Wieczorynka**
19.30 **Wiadomości**
19.50 **Sport i prognoza pogody**
20.10 **Zaginiona (1/7): Odlot** – serial obyczajowy, Polska 2002, reż. Andrzej Kostenko, wyk. Danuta Stenka, Jan Frycz (55 min)
21.10 **Wykrywacz kłamstw** – talk show
21.45 **Czas na dokument: Noc poślubna** – film dokum.
22.10 **Studio sport: Relacja z rajdu Paryż–Dakar**
22.25 **Uczta kinomana: Burza lodowa** – dramat obycz., USA 1997, reż. Ang Lee, wyk. Kevin Kline (108 min)
00.15 **Uczta kinomana: Nagi lunch** – dramat, Kanada/Wlk. Bryt. 1991, reż. D. Cronenberg (111 min)
Ekranizacja autobiograficznej powieści Williama S. Burroughsa, pisarza kontrowersyjnego, narkomana i przypadkowego zabójcy żony.
02.05 **Zakończenie programu**

14.15 BIOGRAFICZNY

LA BAMBA

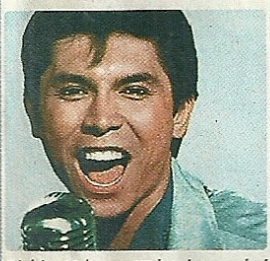

Richie Valens, 17-letni muzyk i kompozytor, zostaje w 1958 roku członkiem zespołu „The Silhouettes". Jego współpraca z innymi artystami nie układa się jednak najlepiej. Ale dzięki wierzącej w jego talent matce, chłopak rozpoczyna występy w barze „The Cowboy Place", gdzie odnosi ogromny sukces i rozpoczyna artystyczną karierę.

20.10 SERIAL

ZAGINIONA (1): ODLOT

Marek Tokarski i jego żona Marta są dobrze sytuowanym małżeństwem, które niewiele uwagi poświęca córce, Urszuli. W czasie ferii zimowych dziewczyna wyjeżdża do Zakopanego, po czym znika bez śladu. Rodzice rozpoczynają poszukiwania, pomaga im w tym syn Marty z pierwszego małżeństwa, Jacek, który zdezerterował z wojska.

22.25 DRAMAT

BURZA LODOWA

FILM DNIA

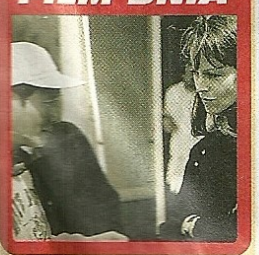

Mieszkające w miasteczku w stanie Connecticut małżeństwo, Ben i Elena Hood, przechodzi kryzys. Ben romansuje z zamężną sąsiadką, a Elena ukrywa ten fakt przed dwojgiem dzieci. W przeddzień Święta Dziękczynienia komunikaty meteorologiczne ostrzegają przed zbliżającą się potężną burzą. Tego wieczora Ben i Elena idą na przyjęcie, na którym spotykają sąsiadkę z jej mężem.

TVP 2

07.05 **Film dla niesłyszących: Czterdziestolatek (7): Judym, czyli czyn społeczny** – serial obyczajowy, Polska
07.55 **Słowo na niedzielę**
08.00 **M jak miłość (107)** – serial obycz., Polska (powt.)
09.00 **Leonard Bernstein – spotkania z muzyką (13): Duch latynoamerykański**
10.00 **Nie tylko dla komandosów** – program wojskowy
10.25 **Błękitna planeta (1/9)** – serial dokumentalny, Wielka Brytania 2001, reż. David Attenborough
Serial ukazuje życie w wodach oceanów, pokrywających ponad 70 procent powierzchni Ziemi.
11.15 **Smak Europy**
11.30 **Podróże kulinarne Roberta Makłowicza** – magazyn kulinarny
12.00 **Tajna wojna Harry'ego Frigga** – komedia wojenna, USA 1968, reż. Jack Smight, wyk. Paul Newman, Sylva Koscina, Tom Bosley (106 min)
13.45 **Smak Europy**
14.00 **Familiada** – teletumiej
14.30 **Złotopolscy (477)** – telenowela, Polska
15.00 **Szansa na sukces: Golec uOrkiestra** – pr. rozrywk.
16.00 **Na dobre i na złe (122)** – serial obyczajowy, Polska
16.55 **Gorący temat (6/12): Zabójstwo Eduardo** – serial sensacyjny, Polska
17.20 **Smak Europy**
17.30 **7 dni świat** – program publicystyczny
18.00 **Program lokalny**
18.30 **Panorama**
18.55 **Prognoza pogody**
19.05 **Święta wojna: Hollywood Bercik** – serial komediowy, Polska
19.30 **Tylko futbol** – magazyn piłkarski
20.00 **Benefis Bernarda Ładysza** – program artystyczny
21.00 **Zielona karta (16)** – telenowela dokumentalna, Polska 2002, reż. J. Sypniewski/S. Grunberg
Przed przyjazdem żony i dzieci Adam idzie na dyskotekę, żeby jeszcze posmakować „wolności".
22.00 **Panorama**
22.20 **Sport telegram**
22.30 **Prognoza pogody**
22.35 **Studio Teatralne Dwójki: Nas troje** – sztuka Marka Koterskiego, Polska 2000, reż. Marek Koterski, wyk. Katarzyna Figura (69 min)
23.45 **Kocham kino na bis: Tata w podróży służbowej** – dramat obycz., Jugosławia 1985, reż. Emir Kusturica, wyk. Miki Monojlovic, Mirjana Karanovic (131 min)
01.55 **Zakończenie programu**

12.00 KOMEDIA

TAJNA WOJNA HARRY'EGO FRIGGA

Po wybuchu II wojny światowej tytułowy bohater zostaje wcielony do wojska. Jest zwykłym szeregowcem, który często trafia do aresztu za arogancki stosunek do przełożonych. Za każdym razem próbuje stamtąd nawiać i w końcu staje się niezłym specjalistą od ucieczek. Kiedy w ręce Włochów wpada pięciu alianckich generałów, przetrzymywanych w willi pewnej księżnej, dowódcy Frigga wysyłają go, aby uwolnił wojskowych z rąk faszystów.

20.00 ARTYSTYCZNY

BENEFIS BERNARDA ŁADYSZA

Bernard Ładysz jest śpiewakiem obdarzonym basem o rozległej skali. Jubileusz swojej pracy artystycznej świętuje w warszawskim Teatrze Wielkim, placówce, na scenie której osiągnął swoje największe sukcesy. Imprezę poprowadzi Krzysztof Jasiński, a wśród zaproszonych gości zobaczymy między innymi Andrzeja Wajdę, Annę Marię Jopek i Gustawa Holoubka.

22.35 TEATR

NAS TROJE

Adam Miauczyński ma kompleks mężczyzny, którego żadna kobieta nie zechciała pokochać. Jego największym pragnieniem jest poznanie takiej pani, z którą chciałby się zestarzeć, a także przeżyć to, co przydarzyło się Mistrzowi i Małgorzacie z powieści Michaiła Bułhakowa. Jednak jego obecna partnerka oprócz imienia nie ma nic wspólnego z literacką postacią, a w ich szarym życiu dominuje telewizor.

POLSAT

06.00 **Imprezka Fox Kids** – gram dla dzieci
06.10 **Hitmania**
07.00 **4 x 4** – mag. motoryza
07.30 **Ręce, które leczą** – gazyn medyczny
08.00 **Jednorożec Kleo (2** serial animowany, Kan
08.30 **Mumia niania(2)** – s animowany
09.00 **Hugo** – program dla d
09.35 **Power Rangers (27** serial fantastyczny, US
10.00 **Muzykogranie**
11.00 **Strażnik Teksasu (15** serial sensacyjny, *Aresztowanie handl bronią naprowadza st ników na ślad wyjątk brutalnej organizacji p stępczej, działającej Środkowym Wschodzi*
12.00 **Księżniczka futbolu –** film biograficzny, USA 19 reż. Noel Black, wyk. H Hunt, Don Murray, Bart Babcock (92 min)
13.45 **Luzik guzik (19)** – s obyczajowy, USA
14.40 **Benny Hill** – pr. rozrywk
15.30 **Fundacja Polsat**
15.45 **Informacje**
15.55 **Prognoza pogody**
16.00 **Szpiedzy i piraci (1)** – serial rial przyg., Niemcy/Włoc 2000, reż. Lamberto va, wyk. Nicholas Rog Paolo Seganti (101 min
17.50 **Gang panny Glenn (5** serial kryminalny, USA *Dana i Glenn doszczęt niszczą samochód Gre W agencji zjawia się lek weterynarii, doktor Ph Gordon, z niecodzienn zleceniem: chce, aby odi leziono... serce jego żony.*
18.45 **Informacje, sport**
19.05 **Prognoza pogody**
19.10 **As (3): Kłopoty to je specjalność** – serial k minalny, Polska (powt.)
20.05 **Idol** – program rozrywko
21.20 **Rodzina zastępcza (11** serial **Cena marzeń** – serial k mediowy, Polska (25 mi
21.30 **Losowanie LOTTO i Szcz śliwego Numerka**
22.00 **Świat według Kiepski (43): Rodzina zastępc** – serial komediowy, Polsk *Do Polski przybywa król wa Anglii. Program jej w zyty przewiduje odwied ny u przeciętnej rodzin Komputerowo zostają w losowani Kiepscy...*
22.30 **Kuba Wojewódzki** – ta show *Zaproszeni goście będ musieli odpowiedzieć wiele niedyskretnych, cz sami nawet niegrzecznyc wścibskich pytań...*
23.30 **Piłkarski salon**
00.30 **Magazyn sportowy**
02.30 **Muzyka na BIS**
05.00 **Zakończenie programu**

2.00 BIOGRAFICZNY

KSIĘŻNICZKA FUTBOLU

...dziwa historia życia Tami ...cy - dziewczyny, która po... wszystko na świecie chciała ...c w męskiej drużynie futboło... na pozycji rozgrywającego i ...wodnifa, że ma wielki talent ...a ste... dziedzinie.

6.00 SERIAL

...ZPIEDZY I PIRACI (1)

...ównymi bohaterami tej czterо...eściowej opowieści są dwaj ...acia bliźniacy z arystokratycz...ego włoskiego rodu, Ippolito i ...rante Albrizzi, którzy urodzili ...e zrośnięci bokami i rozdzielono ...n zaraz po urodzeniu cięciem ...abli. Przepowiednia mówiła, że ...den z braci zabije drugiego ...wukrotnie, i ten dwukrotnie po...etnóci do życia.

20.05 ROZRYWKA

IDOL

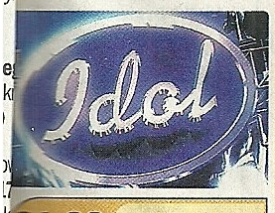

21.20 SERIAL

RODZINA ZASTĘPCZA (117)

...Każdy człowiek ma jakieś marze...nia. Jak się okazuje - policjant to ...też człowiek, więc i on marzy. ...Pragnienia posterunkowego wy...dają się nieosiągalne - za...grać w świetnym, policyjnym se...rialu telewizyjnym „Zgraja". A po...nieważ marzenia należy ...realizować, mocno strapiony po...sterunkowy zaczyna błagać Jac...ka Kwiatkowskiego o wstawien...nictwo u producenta serialu, ...którym jest oczywiście Jędrula.

TVN

05.40 **Telesklep**
07.40 **Wunschpunsch** – serial animowany
08.05 **Action Man (23/26)** – serial animowany
08.30 **Północ – północny zachód** – film kryminalny, USA 1959, reż. Alfred Hitchcock, wyk. Cary Grant, Eva Marie Saint, James Mason (140 min)
10.50 **Frankie i Hazel** – komedia, USA 2000, reż. Jo-Beth Williams, wyk. Mischa Barton, Ingrid Uribe
12.30 **Ananasy z mojej klasy** – program rozrywkowy
13.45 **Akademia policyjna (1/26)** – serial komediowy, USA 1984, reż. Hugh Wilson
Zabawny serial opowiada o losach zaprzyjaźnionych ze sobą uczniów akademii policyjnej. Spośród innych kandydatów na stróżów prawa wyróżnia ich fakt, że nie bardzo, łagodnie mówiąc, się do tego nadają. Nie wszyscy trafili tu z własnej woli. Nicfor malnym przywódcą grupy jest Pich Casey, który jeszcze niedawno był największym w mieście rozrabiaką...
14.45 **Co za tydzień** – magazyn
15.15 **Obywatele prezydenci** – komedia sensacyjna, USA 1996, reż. Peter Segal, wyk. Jack Lemmon, James Garner, Dan Aykroyd (110 min)
17.05 **13 posterunek 2 (22/42)** – serial komediowy, Polska
17.45 **We dwoje** – teleturniej
19.00 **TVN Fakty**
19.25 **Sport**
19.30 **Pogoda**
19.35 **Uwaga!** – magazyn
20.00 **Milionerzy** – teleturniej o dużą stawkę
20.45 **Chwila prawdy** – program rozrywkowy
22.00 **Pod napięciem**
22.30 **Superwizjer** – magazyn i
23.00 **Nie do wiary – opowieści niesamowite**
23.30 **Noktowizjer** – mag.dla ludzi o mocnych nerwach
00.05 **Ale plama** – pr. rozr.
Dwaj popularni satyrycy: Janusz Rewiński i Krzysztof Piasecki, z właściwą sobie ironią komentują otaczającą nas rzeczywistość. W dowcipny sposób wytykają pomyłki i gafy, przytrafiające się politykom i znanym osobom z życia publicznego.
00.35 **Kasia i Tomek** – serial komediowy, Polska
01.00 **Kasia i Tomek – od kuchni**
01.25 **Nic straconego** – powt.

8.30 KRYMINALNY

PÓŁNOC - PÓŁNOCNY ZACHÓD

Roger Thornhill jest zwykłym, szarym obywatelem; pracuje w jednej z nowojorskich agencji reklamowych. Ten dzień miał być podobny do innych. Praca, lunch z klientami, dom. Rano Thornhill spotyka się z klientem w hotelu Plaza. Tam zostaje zauważony przez szpiegów obcego wywiadu, którzy biorą go za agenta CIA, niejakiego George'a Kaplana. Następstwem tego jest uwikłanie się w aferę szpiegowską...

15.15 KOMEDIA

OBYWATELE PREZYDENCI

Dwaj byli prezydenci USA, Russell Kramer i Matthew Douglas, wychodzą cało z zamachu zorganizowanego przez urzędującą głowę państwa. Chce on zrzucić na swoich poprzedników odpowiedzialność za skandal, w który jest zamieszany. Niedoszłe ofiary, mimo że nienawidzą się wzajemnie, muszą pomagać sobie podczas przymusowej ucieczki, od której zależy ich życie. Kłócąc się i racząc złośliwościami, przemierzają niemal całe Stany. Przy okazji dowiadują się, jak bardzo różni się prawdziwa Ameryka od kraju, który dotąd oglądali tylko zza biurka...

20.00 TELETURNIEJ

MILIONERZY

Za nami już około 500 odcinków, w których udział wzięło około 50 000 uczestników. Kwota wypłaconych nagród przekroczyła 30 milionów. Teleturniej od początku prowadzi Hubert Urbański. Zawodnicy zmagają się z poszczególnymi pytaniami w studiu, a widzowie przed telewizorami. Najciekawsze są rozgrywki o duże stawki. Najlepsi mają szansę wygrać upragniony milion.

TV4

06.10 **Przygody Rin Tin Tina (47)** – serial przyg. (powt.)
06.40 **Zapasy z Hulkiem Hoganem (17)** – serial animowany, USA (powt.)
07.10 **Biały Kieł (1)** – serial przygodowy (powt.)
07.40 **Zakręcony** – serial komediowy, USA (powt.)
08.10 **Jak Pan może, Panie doktorze? (15)** – serial komediowy, USA (powt.)
08.40 **M.A.S.H. (15)** – serial komediowy, USA (powt.)
09.10 **Zapasy z Hulkiem Hoganem (18)** – serial animowany, USA
09.40 **Przygody Rin Tin Tina (48)** – serial przyg., USA
10.10 **Postrzelone bliźniaki** – kom. sens., USA (powt.)
12.00 **KINOmaniaK** – odjazdowy magazyn filmowy
12.30 **Super VIP – wydarzenia i plotki** – magazyn
13.00 **A-ku ku** – pr. rozrywkowy
13.30 **Na topie – wywiad z...**
14.00 **Pierścień i róża** – baśń filmowa, Polska
16.00 **MacGyver (1)** – serial sensacyjny, USA (powt.)
16.50 **Jets (3)** – serial sens., USA
17.45 **Dziennik**
18.00 **Infor. sportowe i pogoda**
18.05 **Diabli nadali (23)** – serial komediowy, USA
18.35 **Gęsia skórka (20)** – serial dla młodzieży, Kanada

19.00 THRILLER

KOSZMAR W BIAŁY DZIEŃ

19.00 **Koszmar w biały dzień** – thriller, USA 1992, reż. Lou Antonio, wyk. Jaclyn Smith, Christopher Reeve, Tom Mason (88 min)
Nauczycielka Megan Lambert wraz z kilkuletnim synem towarzyszy mężowi Peterowi w podróży służbowej do Nowego Jorku. W hotelu przypadkiem spotykają prawnika Seana, który rozpoznaje w kobiecie swoją żonę, zaginioną przed sześciu laty...
21.00 **To się w głowie nie mieści**
21.30 **Idol** – program rozrywkowy
22.00 **Drogówka** – magazyn
22.30 **Komenda** – magazyn
22.55 **Na wysokich obrotach (5)** – serial sens. (powt.)
23.45 **Przybysze: Ciało i dusza** – thriller SF, USA
01.30 **Super VIP** – magazyn
01.55 **Strefa P** – mag. muzyczny
02.20 **Zakończenie programu**

TV3 BYDGOSZCZ

06.45 **Szczęśliwej podróży (2)**
07.30 **Kurier, prognoza pogody**
07.45 **Zbliżenia** – mag. inf.
08.00 **Transmisja mszy świętej**
09.00 **Teleplotki** – magazyn
09.30 **Kurier, prognoza pogody**
09.45 **Dzieci warte milion dolarów (1)** – film obycz., USA
11.30 **Kurier, prognoza pogody**
11.45 **O tym, jak Gary odkrywa Polskę** – mag. turystyczny
12.15 **To jest temat** – cykl rep.
12.30 **Kurier, prognoza pogody**
12.45 **Wschód słońca na Mont Blanc** – reportaż
13.00 **Panorama wsi** – mag.
13.30 **Wyprzedzić chorobę**
13.45 **Historia nieodległa**
14.00 **Bank** – teleturniej
14.30 **Kurier** – pr. informacyjny
14.35 **Człowiek i przyroda (6)**
15.30 **Kurier, prognoza pogody**
15.45 **Zbliżenia** – mag. inf.
16.00 **Magazyn bydgoski**
16.30 **Kurier, prognoza pogody**
16.45 **Polska Agencja Satyryczna** – magazyn
17.15 **Przeglądarka Trójki**
17.30 **Kurier** – pr. informacyjny
17.35 **Teleplotki** – magazyn
18.00 **Zbliżenia** – mag. inf.
18.30 **Kurier, prognoza pogody**
18.35 **Regiony kultury** – mag.
18.45 **Stawka większa niż życie (5)** – serial wojenny, Polska
19.40 **Polska Liga Koszykówki – mecz Prokom Trefl Sopot – Gipsar Stal Ostrów**

23.55 DRAMAT

TERESA

20.30 **Kurier, studio pogoda**
20.55 **Od niedzieli do niedzieli**
21.15 **Książka tygodnia** – mag.
21.30 **Kurier, prognoza pogody**
21.45 **Zbliżenia** – mag. inf.
22.00 **Sport weekend** – mag.
22.30 **Kurier, studio pogoda**
23.00 **Telekurier nocą** – mag.
23.55 **Klub filmowy Trójki: Teresa** – dramat obycz., Fr. 1986, reż. Alain Cavalier, wyk. Catherine Mouchet
Historia Świętej Teresy z Lisieux. Jako piętnastolatka wstąpiła do zakonu Karmelitanek. Z wielką pogodą i zapałem znosiła surowe życie zakonne. Chora na gruźlicę, zmarła w wieku 24 lat w 1897 r. Kościół uznał ją za świętą w 1925 roku.
01.25 **Zakończenie programu**

Twój Wieczór

HBO

06.30 **Dzikie konie** - film przyg.
08.00 **Cinema, cinema (1)** - magazyn filmowy
08.30 **Niezniszczalny Kelly** - komedia kryminalna, USA
09.50 **Przyczajony tygrys, ukryty smok** - film przygodowy, Chiny/Hongkong/Tajwan/USA 2000
11.50 **Czekolada** - film obyczajowy, Wlk. Bryt./USA 2000, reż. Lasse Hallström
13.50 **Pokemon: Film pierwszy** - film animowany, Japonia 1999, reż. Kunihiko Yuyama/Michael Haigney
15.25 **Żona pastora** - komedia romantyczna, USA 1996
17.25 **Sophie** - dramat obyczajowy, USA 2000, reż. Robert Allan Ackerman
19.00 **Premiera: Gwiezdne wrota (1)** - serial SF, USA
19.45 **Premiera: Gwiezdne wrota (2)** - serial SF, USA
20.30 **Premiera: Zobacz w HBO** - magazyn filmowy
21.00 **SUPER WEEKEND. Premiera: Quo vadis** - dramat historyczny, Polska 2001, reż. Jerzy Kawalerowicz
23.45 **Trudne powroty** - film obyczajowy, USA 2000
01.35 **Viva Las Gdzieś Tam** - film obyczajowy, Kanada
03.10 **Chłopcy z walorami** - film obyczajowy, USA 2000
05.00 **Niezniszczalny Kelly** - komedia kryminalna, USA

TELE 5

08.00 **Telezakupy**
08.30 **Szeherezada** - serial anim.
09.00 **Jedną nogą w grobie (11)** - serial komediowy
09.30 **Na luzie** - rozmowa z...: Tori Amos – wywiad
10.30 **Ikony popkultury: Red Hot Chilli Peppers** - serial dokumentalny
11.25 **Auto Motor i Sport** - mag.
11.50 **Werdykt** - magazyn
12.15 **Nie zapomnij paszportu: Indonezja** - serial
13.10 **Ikony popkultury: Lenny Kravitz** - serial dok.
14.05 **Taaka ryba** - magazyn
14.30 **Sporty ekstremalne** - serial dokumentalny
15.00 **Studenci (1/16)** - serial dla młodzieży, Włochy
15.55 **Auto Motor i Sport** - mag.
16.20 **Na luzie** - rozmowa z...: Tom Petty – wywiad
17.20 **Ojciec mojej córki** - film obyczajowy, Włochy 1997
20.00 **Enigma** - film sensacyjny, Francja/Wielka Brytania
21.40 **Bez tajemnic (2/8): Teneryfa** - serial dokumentalny, Wlk. Bryt.
22.35 **Auto Motor i Sport** - mag.
23.00 **Seks i zakupy** - pr. erot.
23.25 **Werdykt** - magazyn

CANAL+

07.00 **Rozkodowany Bugs Bunny** – filmy animowane
08.00 **Teletubbies 2 (3)** – serial
08.25 **(K) Digimon** – film animowany, USA/Japonia
09.55 **(K) Nie jesteśmy aniołami** – film obyczajowy, USA 1989, reż. Neil Jordan
11.45 **(K) Hrabina z Hongkongu** – komedia romantyczna, Wielka Brytania 1967, reż. Charles Chaplin
13.35 **(K) Łapu Capu Extra – chochliki telewizyjne**
14.05 **(K) Rocky i Łoś Superktoś** – film dla dzieci, USA 2000, reż. Des McAnuff
15.35 **(K) Aniołki taty** – film obyczajowy, USA 2000, reż. Dwight H. Little, wyk. Scott Bakula, Kimberley Warnat, Cynthia Nixon, Lachlan Murdoch
17.10 **(K) Billy Elliot** – komedia obyczajowa, Wlk. Bryt./Francja 2000, reż. Stephen Daldry, wyk. Jamie Bell, Julie Walters, Gary Lewis, Jamie Draven
19.00 **(K) Aktualności filmowe** – magazyn filmowy
19.30 **(K) Przyjaciele 8 (18)** – serial komediowy, USA
19.55 **(K) Nie przegap** – magazyn informacyjny

TVN SIEDEM

06.35 **Telesklep**
08.10 **Łowca dusz (11/26)** – serial animowany
08.35 **Wilki morskie (4/13)** – serial animowany
09.00 **Wojowniczki z krainy marzeń (17/49)** – serial
09.25 **Magiczny amulet (4)** – serial dla młodzieży, USA
10.15 **Tajemnicza wyspa (28/44)** – serial przyg.
10.40 **W poszukiwaniu dziewiczej przyrody (1/14)** – film dokumentalny
11.30 **Czas chwały** – film przygodowy, USA 1991, reż. Jack Bender
13.15 **Rodziców nie ma w domu (37,38/52)** – serial komediowy, Polska
13.45 **Zatoka Marlina 2 (11/21)** – serial przyg.
14.40 **Zdumiewające zwierzęta (3)** – serial przyrod.
15.35 **Portret stulecia (7/10)** – serial dokumentalny
16.20 **Asy wywiadu (10/13)** – serial sensacyjny, USA,
17.15 **Odnaleźć mistrza** – film obyczajowy, USA 2000, reż. Charles Burnett
19.05 **Rodzinny album (3/8)** – serial obyczajowy, USA 1994, reż. Jack Bender

TV POLONIA

08.15 **M jak miłość (70)** – serial
09.05 **Słowo na niedzielę**
09.10 **Uczymy się polskiego (17): Propozycja nie do odrzucenia**
09.45 **Simba, król zwierząt (5): Rozbitkowie** – serial anim.
10.10 **Książki z górnej półki**
10.25 **Wołyńska harfa** – rep.
10.50 **Kurier z Warszawy: Jan Nowak Jeziorański**
11.05 **Złotopolscy** – telenowela
12.00 **Anioł Pański** – transmisja
12.20 **Niedzielne muzykowanie**
13.00 **Transmisja mszy świętej**
14.05 **Kratka** – film obyczajowy
15.00 **No i jak tu nie śpiewać** – koncert piosenek Jerzego Wasowskiego
16.00 **Biografie: Maria Rodziewiczówna, czyli zaściankowość nobilitowana** – film dokumentalny
17.00 **Teleexpress**
17.20 **Sportowy Express**
17.25 **Dziennik telewizyjny** – program J. Fedorowicza
17.40 **M jak miłość (70)** – serial
18.30 **Ulubione święta – pastorałki A. Ciemniewskiego**
18.55 **Zaproszenie** – program krajoznawczy
19.15 **Dobranocka**
19.30 **Wiadomości**
19.50 **Sport i Prognoza pogody**

ALE KINO!

08.00 **Po prostu pisz** – komedia, USA 1997, reż. Andrew Gallerani
09.45 **Za drzwiami Actors Studio: Gwyneth Paltrow** – film dokumentalny, USA
10.40 **Kiedy umierają legendy** – western, USA 1972, reż. Stuart Millar
12.25 **Jak to się robi** – komedia obyczajowa, Polska 1974, reż. Andrzej Kondratiuk, wyk. Zdzisław Maklakiewicz, Jan Himilsbach, Emilia Krakowska, Iga Cembrzyńska
13.50 **Młode Hollywood: Adam Sandler** – film dokumentalny
14.20 **Paparazzi** – komedia, Francja 1998, reż. Alain Berberian, wyk. Vincent Lindon, Patrick Timsit, Nathalie Baye, Catherine Frot
16.15 **Serce Ameryki** – dramat obyczajowy, USA 1992, reż. Martin Bell, wyk. Jeff Bridges, John Boylan, Edward Furlong, Lucinda Jenney
18.15 **Męska zmowa** – film obyczajowy, USA/Kanada 1997, reż. Neil LaBute, wyk. Aaron Eckhart, Stacy Edwards, Matt Malloy, Emily Cline

EUROSPORT

08.00 **Zawody PŚ w biegach Kawgołowie** - sprint sz...
09.45 **Zawody PŚ w kombin... norweskiej w Schona...**
11.30 **Zawody PŚ w Berch... gaden** - slalom gigant...
12.00 **Zawody PŚ w Berch... gaden** - slalom kobiet...
13.00 **Zawody PŚ w Kranjs... Gorze** - slalom mężcz...
13.45 **Zawody PŚ w kombin... norweskiej w Schona...**
14.15 **Łyżwiarstwo szybkie:...**
16.00 **Saneczkarstwo: ME**
17.00 **Turniej Czterech Skoc...**
18.15 **Wiadomości Eurospo...**
18.30 **Zawody PŚ w kombin... norweskiej w Schona...**
19.30 **Boks: Walki zawodow...**
21.30 **Turniej Czterech Skoc...**

DSF

06.30 **Fitness American Pa... ant (29)** - magazyn
06.50 **Przygody i podróże (1... Grenlandia** - magazyn
07.30 **Teleshopping**
07.45 **Magazyn reklamowy**
08.45 **Teleshopping**
09.00 **PŚ w skokach** - Tur... Czterech Skoczni
10.45 **Nie do powstrzymania**
11.00 **FC Schalke 04 Gels... kirchen w sezona... 1996/97; 2000/0...**
13.00 **Nie do powstrzymania**
13.15 **Fujuma! (50)** - magaz...
13.45 **TSV 1860 Monachium... sezonie 1999/2000**
14.45 **Piłka nożna: Halowy t... niej Lübzer Pils C... 2003 w Schwerinie**
20.15 **PŚ w kombinacji nor... skiej w Schonach**
21.15 **Overtime** - mag. hokej...
21.45 **Motorvision Special: T... Best of...** - magazyn
22.45 **Knockout Fightnight**
23.45 **Knockout Fightnight**
00.30 **Sexy Sport Clips (pow...**

HALLMARK

07.00 **Podcięte skrzydła** - seri...
08.00 **Zaginieni (1)** - serial
09.00 **Alicja w krainie czaró... film fantastyczny**
11.15 **Wędrówki w czasie** - f... fantastyczny, Kanada
13.00 **Podcięte skrzydła** - seri...
14.00 **Zaginieni (2)** - serial
15.00 **P.T. Barnum (2** - ost.) - f... biograficzny, USA 1999
16.45 **Alicja w krainie czaró... film fantastyczny**
19.00 **Córki McLeoda** - serial
20.00 **Trudny mecz** - film obyc... jowy, USA 2002
22.00 **Nie patrz w dół** - thriller
00.00 **Córki McLeoda** - serial
01.00 **Trudny mecz** - film obyc...
03.00 **Nie patrz w dół** - thriller
05.00 **Droga łez** - dramat oby...

20.00 FANTAST. — LARA CROFT - TOMB RAIDER

Lara Croft uwielbia przygody. Los zsyła jej niesamowitą, Pewnej nocy znajduje starożytny zegar, który jest kluczem do odnalezienia talizmanu, dającego posiadaczowi władzę nad czasem.

20.00 **(K) Lara Croft – Tomb Raider** – film fantastyczny, USA 2001, reż. Simon West, wyk. Angelina Jolie, Jon Voight, Iain Glen, Daniel Craig
21.40 **(K) Neil Simon – wybuchy śmiechu na 23 piętrze** – komedia, USA
23.20 **(K) Drużyna asów** – dramat obyczajowy, USA
01.05 **(K) W pułapce** – thriller
02.35 **(K) Henry i June** – dramat obyczajowy, USA 1990

20.00 SENSACYJNY — ZNIKNIĘCIE NORY

Nora, młoda kobieta, w tajemniczych okolicznościach traci pamięć. Nie wie, kim jest ani jak się nazywa. Denton postanawia jej pomóc - nie robi tego bezinteresownie...

20.00 **Zniknięcie Nory** – film sensacyjny, USA 1993, reż. Joyce Chopra, wyk. Veronica Hamel, Dennis Farina, Stephen Collins, Stan Ivar
21.50 **Z Ziemi na Księżyc (11/12)** – serial przyg.
23.05 **Co za tydzień** – magazyn
23.35 **Prawo do miłości** – dramat obyczajowy, USA
01.20 **Spacer po plaży** – dramat obyczajowy, USA 1999, reż. Matt Mulhern

20.45 KONCERT — CZY TE OCZY MOGĄ KŁAMAĆ

Piosenki Agnieszki Osieckiej śpiewa „Raz Dwa Trzy". W programie znajdą się najsłynniejsze utwory w nowych aranżacjach. Liderem krakowskiego zespołu jest Adam Nowak.

20.05 **Wieczór z Jagielskim**
20.45 **Czy te oczy mogą kłamać – piosenki Agnieszki Osieckiej śpiewa Raz Dwa Trzy** – koncert
21.45 **Sfora (3/9)** – serial sensacyjny, Polska 2002
22.40 **Festiwal Dialogu Czterech Kultur: Alkijma** – koncert J. Steczkowskiej
23.30 **Bezludna wyspa**
00.25 **M jak miłość (70)** – serial obyczajowy, Polska 2002,
01.15 **Powtórzenia**

20.00 OBYCZAJOWY — MĄŻ FRYZJERKI

Antoine od dziecka jest zafascynowany zawodem fryzjerki. Wreszcie zakochany, żeni się z fryzjerką. Idylla rodzinna nie trwa długo, bo uczucie mężczyzny przeradza się w obsesję...

20.00 **WYTRAWNE ALE!: Mąż fryzjerki** – film obyczajowy, Francja 1990, reż. Patrice Leconte, wyk. Jean Rochefort, Anna Galiena, Roland Bertin
21.30 **Śmierć i dziewczyna** – dramat sensacyjny, Wielka Brytania/USA/Francja 1994, reż. Roman Polański
23.15 **Nienawiść** – film sens.
01.05 **Wychodząc z mroku** – thriller, USA 1991

NATION. GEOGR.

08.30 **Ukąszenie węża**
09.00 **Nick Baker na tropie**
09.30 **W świecie krokodyli II (7)**
10.00 **Najwspanialsze ławice**
11.00 **Niedźwiedzie atakują**
11.30 **Ukąszenie węża**
12.00 **Afrykańskie ludojady**
13.00 **Łowcy rekinów wielorybich**
14.00 **Nick Baker na tropie**
14.30 **W świecie krokodyli II (7)**
15.00 **Najwspanialsze ławice**
16.00 **Niedźwiedzie atakują**
16.30 **Ukąszenie węża**
17.00 **Afrykańskie ludojady**
18.00 **Łowcy rekinów wielorybich**
19.00 **Drapieżniki z głębin**
20.00 **Morskie wilki**
21.00 **Zagadki śmierci**
22.00 **Tabu**
23.00 **Zaginione światy**

TVP3 GDAŃSK

09.30 **11.30; 12.30; 14.30; 15.30; 16.30; 17.30; 20.30; 21.30; 22.30 Kurier**
09.45 **Dzieci warte milion dolarów (1/2)** – film obycz.
11.45 **O tym, jak Gary odkrywa Polskę** - mag. turystyczny
12.15 **To jest temat** - cykl rep.
12.45 **Magazyn kociewski**
13.05 **Reportaż**
13.25 **Kość niezgody** - program publicystyczny (powt.)
13.50 **Co mnie gryzie?** - program społeczny (powt.)
14.05 **Panorama tygodnia**
14.35 **Człowiek i przyroda (6/26)** - serial dok.
15.45 **Panorama**
15.55 **Etos** - magazyn redakcji programów religijnych
16.10 **4&2** - magazyn moto.
16.45 **Pol. Agencja Satyryczna**
17.15 **Przeglądarka Trójki**
17.35 **Teleplotki** - magazyn
18.00 **Panorama**
18.15 **Kronika kulturalna** - mag.
18.35 **Regiony kultury** - mag.
18.45 **Stawka większa niż życie (5/18): Ostatnia szansa** - serial wojenny, Polska
19.40 **Polska Liga Koszykówki** - mecz Prokom Trefl Sopot – Gipsar Stal Ostrów
20.55 **Od niedzieli do niedzieli**
21.15 **Książka tygodnia** - mag.
21.45 **Panorama**
22.00 **Wieczór ze sportem w TVG**
22.45 **Sport**
23.00 **Telekurier nocą** - mag.
23.55 **Klub filmowy Trójki: Teresa** - dramat obyczajowy

TVP3 POZNAŃ

09.30 **11.30; 12.30; 14.30; 15.30; 16.30; 17.30; 20.30; 21.30; 22.30 Kurier**
09.45 **Dzieci warte milion dolarów (1/2)** - film obycz.
11.45 **O tym, jak Gary odkrywa Polskę** - mag. turystyczny
12.15 **To jest temat** - cykl rep.
12.45 **Sport** - retransmisje
13.40 **Zostań gwiazdą kabaretu (5)**
14.35 **Człowiek i przyroda (6/26)** - serial dok.
15.45 **Teleskop** - program inf.
15.55 **Kto ma rację?** - program publicystyczny
16.45 **Polska Agencja Satyryczna** - magazyn
17.15 **Przeglądarka Trójki**
17.35 **Teleplotki** - magazyn
18.00 **Teleskop**
18.10 **Wiadomości sportowe**
18.15 **Znani z Wiejskiej**
18.35 **Regiony kultury** - mag.
18.45 **Stawka większa niż życie (5/18): Ostatnia szansa** - serial wojenny, Polska
19.40 **Polska Liga Koszykówki** - mecz Prokom Trefl Sopot – Gipsar Stal Ostrów
20.55 **Od niedzieli do niedzieli**
21.15 **Książka tygodnia** - mag.
21.45 **Teleskop** - program inf.
22.00 **Sportowy weekend** - mag.
22.45 **Sport**
23.00 **Telekurier nocą** - mag.
23.55 **Klub filmowy Trójki: Teresa** - dramat obyczajowy, Francja 1986
01.25 **Zakończenie programu**

DISCOVERY

09.00 **Klub Wędkarski Bue... Vista**
09.25 **Łowcy tajemnic**
09.55 **Discovery dla dzieci**
10.20 **Podróże z gwiazdami**
11.15 **Tajemnice piramid**
12.10 **Praca nad niemożliw...**
14.00 **UFO: Powód by wierzy...**
15.00 **Ślady starożytności**
16.00 **Śmierć po zmroku**
17.00 **Nowojorscy strażacy**
18.00 **Najwspanialsze pl... świata**
19.00 **Łowca krokodyli**
20.00 **Szuka przetrwania: Ch...**
21.00 **10 Najlepszych Prog... mów Roku 2002: No... nacja 1**
22.00 **Nominacja 2**
23.00 **Nominacja 3**
00.00 **Historia królowej (2)**

KRZYŻÓWKI Z KORONĄ

„Krzyżówki z Koroną” - rozrywka najlepsza pod Słońcem !

TVP 1

06.00 **Kawa czy herbata**
08.00 **Wiadomości**
08.10 **Prognoza pogody**
08.15 **Woronicza 17**
08.30 **Trzy niedźwiadki (15): Jan Nerwus** – serial anim.
08.55 **Budzik** – program dla dzieci
09.20 **Rycerz Piotruś herbu Trzy Jabłka: Bal na zamku, Ptaszek w klatce** – serial animowany, Francja
10.00 **Przedszkolandia (1)** – telenowela dokumentalna, Polska
10.25 **Program edukacyjny**
10.55 **Gotowanie na ekranie** – magazyn kulinarny
11.15 **ZUS radzi** – magazyn
11.25 **Zwierzęta świata: Aligatory z Nigelem Marvenem (1/2)** – film dokumentalny, Kanada 2001
12.00 **Wiadomości**
12.10 **Agrobiznes** – mag. roln.
12.20 **Kontrasty – świat, ludzie, pieniądze**
12.30 **Plebania (251)** – serial obycz., Polska (powt.)
12.55 **Lokatorzy: Słomiany wdowiec** – serial komediowy, Polska (powt.)
13.20 **Studio sport: Turniej Czterech Skoczni – konkurs w Bischofshofen** sport
15.45 **Wiadomości**
16.00 **Rower Błażeja** – magazyn dla młodzieży
16.25 **Moda na sukces (1808)** – telenowela, USA
17.00 **Teleexpress**
17.20 **Sportowy Express**
17.30 **Gość Jedynki**
17.40 **Klan (660)** – telenowela, Polska
18.10 **Magazyn olimpijski: Echa stadionów**
18.40 **Wrzuć Jedynkę**
18.50 **5 minut o Unii Europejskiej** – program public.
19.00 **Wieczorynka**
19.30 **Wiadomości**

20.00 **Sport i prognoza pogody**
20.20 **Miej oczy szeroko otwarte: Rodzina** – film dokumentalny, Dania 2001 dok.
21.20 **Teatr Telewizji: Żółta szlafmyca albo kolęda na Nowy Rok** – sztuka Franciszka Zabłockiego, Polska 1994, reż. Andrzej Strzelecki, wyk. Krzysztof Kowalewski, Anna Seniuk, Joanna Pałucka (47 min) teatr
22.05 **Prawosławne Boże Narodzenie** – retransmisja *Świąteczna nabożeństwo z kościoła św. Mikołaja w Białymstoku.*
22.55 **Studio sport: Relacja z rajdu Paryż–Dakar** sport
23.10 **Monitor wiadomości**
23.35 **Rozmowy na nowy wiek**
00.00 **Koncert bożonarodzeniowy z Watykanu (3)**
00.50 **Trochę kultury** – magazyn kulturalny (powt.)
01.05 **Zakończenie programu**

13.20 SPORT
TURNIEJ CZTERECH SKOCZNI

20.20 DOKUMENT
RODZINA

Reżyser Sami Saif mocno przeżył samobójczą śmierć brata oraz matki, która zmarła na skutek nadużywania alkoholu. Saif postanowił wówczas odszukać ojca, Khalila Kaida Mohammada, który opuścił rodzinę przed laty. W czasie poszukiwań towarzyszy mu kamera. Rozmowy z kolejnymi krewnymi niewiele wnoszą. Sam ojciec unika kontaktu ze swoim synem.

21.20 TEATR
ŻÓŁTA SZLAFMYCA ALBO KOLĘDA...

Mało znany utwór Franciszka Zabłockiego, mistrza polskiej komedii klasycystycznej („Fircyk w zalotach", „Sarmatyzm"). Czesław dostaje od Merkurego jako noworoczny prezent magiczną szlafmycę. Kiedy właściciel nosi ją na głowie, jego rozmówcy nie są zdolni do kłamstwa. Mówienie prawdy prosto w oczy staje się przyczyną wielu komicznych sytuacji.

22.55 SPORT
RAJD PARYŻ-DAKAR

Już po raz dwudziesty kierowcy i ich piloci staną do rywalizacji w niezwykle trudnych warunkach. W tegorocznej edycji bierze udział 437 załóg, w tym 124 samochody, 45 ciężarówek i 155 motocykli. Uczestnicy wystartują z Marsylii w Nowy Rok, a zakończą zmaganie 18 stycznia. Łączna długość trasy wyścigu, składającego się z 17 etapów, wyniesie 8557 kilometrów.

TVP 2

07.05 **Studio urody** – magazyn
07.15 **Złotopolscy (81): Wstrząs** – telenowela, Polska
07.35 **Dwójka dzieciom: Bolek i Lolek wyruszają w świat, Dziwne przygody Koziołka Matołka** – seriale anim.
08.00 **Na dobre i na złe (122)** – serial obycz., Polska (powt.)
08.50 **Pytanie na śniadanie** – magazyn
10.25 **Podróże kulinarne Roberta Makłowicza** – magazyn kulinarny (powt.)
10.50 **Święta wojna: Hollywood Bercik** – serial komediowy, Polska (powt.)
11.20 **Wędrówki przyrodnicze (1/10): Rojowisko próżności** – serial dokumentalny, Wlk. Bryt. 2000 (powt.)
11.50 **Sławny Jett Jackson (22/39)** – serial dla młodzieży, USA/Kanada
12.35 **Znaki czasu** – magazyn
13.00 **Panorama**
13.15 **Miami Sands (79/110)** – serial obyczajowy, USA serial
14.00 **Kolęda w Libanie (1)** – koncert w Polskiej Jednostce Sił Pokojowych ONZ stacjonującej w Libanie (powt.)
15.00 **Krzyżówka trzynastolatków – czyli Światowid** – teleturniej dla młodzieży
15.25 **Sławny Jett Jackson (23/39)** – serial dla młodzieży, USA/Kanada
16.00 **Panorama**
16.20 **Prognoza pogody**
16.25 **Na dobre i na złe (122)** – serial obycz., Polska (powt.)
17.15 **Witaj Europo**
17.50 **Program lokalny**
18.30 **Panorama**
18.55 **Prognoza pogody**
19.05 **Va banque** – teleturniej
19.30 **Jestem stąd...: Romeo i Julia w Michałowicach** – film dokumentalny dok.

20.00 **Śpiewające fortepiany** – teleturniej muzyczny telet.
Program, w którym rywalizują ze sobą dwie drużyny złożone ze znanych ze szklanego ekranu osób. Rywalizacja ma charakter muzyczny i dotyczy fragmentów piosenek.
20.55 **Kochaj mnie (24)** – telenowela dok., Polska 2002, reż. Athena Sawidis/Grzegorz Siedlecki
21.25 **997** – mag. kryminalny
22.00 **Panorama**
22.20 **Sport telegram**
22.25 **Prognoza pogody**
22.35 **Złote runo** – komedia, Polska 1996, reż. Janusz Kondratiuk, wyk. Zbigniew Buczkowski, Zbigniew Mazurek (82 min) film
00.00 **Inne spojrzenie – Filmówka (6)** – cykl dokumentalny, Polska
00.30 **Zakończenie programu**

13.15 SERIAL
MIAMI SANDS (79)

Steven próbuje przekonać Roxanne, że powinna zawiadomić matkę Sandry o ślubie córki. Laura i Marilyn proszą Newcomba, żeby podjął się obrony oskarżonego o zabójstwo Ralpha. A Steven postanawia dowiedzieć się, czy rzeczywiście jest ojcem dziecka Sandry.

19.30 DOKUMENT
ROMEO I JULIA W MICHAŁOWICACH

Jadwiga i Tadeusz poznali się w czasie studiów we wrocławskiej szkole teatralnej. Połączyło ich uczucie i zdecydowali się na założenie rodziny. Występowali w zawodowych teatrach, ale po latach postanowili osiedlić się w Michałowicach, wsi w Karkonoszach położonej między Jelenią Górą a Szklarską Porębą. Tam założyli własny teatr, który nazwali „Nasz".

20.00 TELETURNIEJ
ŚPIEWAJĄCE FORTEPIANY

22.35 KOMEDIA
ZŁOTE RUNO

FILM DNIA

Rysio jest bezrobotnym facetem, który słynie z „żelaznego żołądka". Niespodziewanie otrzymuje on propozycję pracy dla pewnego biznesmena, pana Stefana. Przyszły pryncypał poddaje Rysia licznym testom, a kiedy kandydat na pracownika przechodzi je pomyślnie, wyjawia mu istotę „interesu". Rysio będzie przemycać diamenty z Niemiec do Polski. Idealną skrytką ma być jego brzuch.

POLSAT

06.00 **Piosenka na życzenie**
07.00 **Jednorożec Kleo (2** serial animowany (po
07.25 **Normalny Norman (1** serial animowany (po
07.50 **Świat według Kieps (43)** – serial komedi Polska (powt.)
08.20 **Luzik guzik (19)** – s obyczajowy, USA (pow
09.15 **Graczykowie (10)** – s kom., Polska (powt.)
09.45 **Gang panny Glenn (** serial kryminalny, (powt.)
10.40 **Awantura o kasę** – tel
11.35 **Różowa Pantera** – s animowany, USA
11.45 **Kachorra to ja (68)** – nowela, Argentyna (po
12.40 **Luz Maria (60)** – tele wela, Peru
Angelina dowiaduje si matki, że Miguel nie jes ojcem. Obie kobiety po nawiają nadal trzyma w tajemnicy. Gustawo si kardynała o unieważ nie swego małżeństw powodu niepłodności ny. Lucecita żyje w ciąg napięciu, nie wiedząc, decyzję powinna podją kwestii ślubu z Sergiem
13.35 **Twój lekarz** – maga medyczny
13.45 **Wystarczy chcieć** – ma zyn medyczny
14.05 **4 x 4** – mag. motoryzac
14.35 **Normalny Norman (1** serial animowany, Fran
15.00 **Miodowe lata 4 (41)** rial kom., Polska (powt
15.45 **Informacje**
16.05 **Kachorra to ja (69)** len., Argentyna (42 mi telen.
17.05 **Idol** – program rozrywk
18.15 **Graczykowie (11)** – s komediowy, Polska
18.45 **Informacje, sport**
19.10 **Prognoza pogody**
19.15 **Awantura o kasę** – tel

20.05 **Miodowe lata 4 (42)** rial kom., Polska (37 m serial
20.45 **Samo życie (148)** – s obycz., Polska (25 min serial
21.15 **Robocop 3** – film SF, 1993, reż. Fred Dekker, Robert John Burke, N Allen, Rip Tom (100 min film
21.30 **Losowanie LOTTO**
23.15 **Informacje, sport i pog**
23.40 **Graffiti** – program pub
23.55 **Fundacja Polsat**
00.05 **Bumerang** – public.
00.35 **Telewizyjne Biuro Ś cze** – magazyn krymin
W każdym odcinku wiane są dwie lub sprawy kryminalne. nadto publikowane są gończe za poszukiwa przestępcami, a takż życzenie rodzin fotogr rysopisy osób porwa lub zaginionych.
01.05 **Muzyka na BIS**
05.00 **Zakończenie program**

6.05 TELENOWELA

ACHORRA TO JA (69)

...efina opowiada Kachorrze o ...ydzie. Bruno podpisuje kon... ...z Giuseppem. Josefina i Ca... ...umawiają się z Ezequielem. ...ania namawia Lautara, żeby ...mógł jej pozbyć się Kachorry, ...ej plan się wydaje i dziewczy... ...wpada we własną pułapkę.

0.05 SERIAL

...ODOWE LATA 4 (42)

20.45 SERIAL

SAMO ŻYCIE (148)

...ia jest wstrząśnięta zachowa... ...em Ryszarda, który próbował ją ...wić. Marta obiecuje siostrze, ...nie pozwoli, aby taka sytuacja ...powtórzyła. Agnieszka wstaje ...ocy z przeczuciem, że jej có... ...ka płacze. Pielęgniarka ...wierdza, że alarm w inkubato... ...e nie zadziałał, kiedy Kasi nieco ...adła temperatura. Uspokaja ...nieszkę, że na szczęście nie ...ało się nic złego.

21.15 SF

ROBOCOP 3

...etroit, w niedalekiej przyszło... ...Wielką metropolią rządzą ...icznie uzbrojone gangi. Ukry... ...wśród płonących budynków ...udzie oczekują cudu, który ...Potrafiłby ich ocalić przed śmier... ...W tej sytuacji do akcji po... ...superglina, humanoidal... ...robot-policjant, zwany Robo... ...em i udaje mu się wykryć ...isek, którego celem było ...yszczenie" miasta z bieda... ...zajmujących cenne tereny. ...kać tego mają roboty no... ...ej generacji...

TVN

05.50 **Miłość i nienawiść (54/130)** – telenowela, Meksyk (powt.)
06.35 **Teleskep**
07.05 **Przyjaciółki i rywalki (67/185)** – telenowela, Meksyk (powt.)
07.50 **Wunschpunsch (6/52)** – serial animowany
08.15 **Szczenięce lata Toma i Jerry'ego (43/52)** – serial animowany
08.40 **Łebski Harry (57/86)** – serial animowany
09.05 **Inspektor Gadget (49/86)** – serial anim.
09.30 **Telegra** – teleturniej
10.35 **Teleskep**
11.20 **Rozmowy w toku** – talk show
12.15 **Akademia policyjna (1/26)** – serial komediowy, USA (powt.)
13.10 **Szczenięce lata Toma i Jerry'ego (43/52)** – serial animowany (powt.)
13.30 **Łebski Harry (57/86)** – serial animowany (powt.)
13.55 **Inspektor Gadget (49/86)** – serial (powt.)
14.20 **Beverly Hills 90210 (284)** – serial obycz., USA
15.15 **Milionerzy** – teleturniej
16.00 **TVN Fakty i pogoda**
16.20 **Przyjaciółki i rywalki (68/185)** – telen., Mek.
Ofelia i Jimena zostają ranne podczas walki z Sebastianem i trafiają do szpitala. German zadręcza się tym, że zmusił Andreę do współżycia, chociaż ją kocha...
17.10 telen. **Miłość i nienawiść (55/130)** – telenowela, Meksyk (45 min)
18.00 **Rozmowy w toku** – talk show
19.00 **TVN Fakty**
19.30 **Sport**
19.35 **Pogoda**
19.40 **Uwaga!** – magazyn
20.00 rozr. **Oko za oko** – program rozrywkowy
21.00 **Usterka** – serial dok.
21.30 **Maraton uśmiechu** – program rozrywkowy
Program prowadzą: Manuela Michalak, była mieszkanka domu Big Brothera oraz Aleksandra Wolf, artystka kabaretowa. W każdym odcinku zaproszeni do studia telewidzowie opowiadają własne dowcipy. Publiczność w studiu pełni rolę jury i przyznaje zwycięzcy tytuł Showmana Maratonu Uśmiechu.
22.00 serial **Na celowniku (2/22)** – serial sensacyjny, USA
22.55 **TVN Fakty**
23.05 **Kropka nad i** – public.
23.25 **Fakty, ludzie, pieniądze**
23.55 **Multikino** – magazyn
00.15 **Co za tydzień** – magazyn
00.40 **Nic straconego** – powtórki

17.10 TELENOWELA

MIŁOŚĆ I NIENAWIŚĆ (55)

Marcial namawia Fridę, żeby usunęła ciążę. Ona nie zgadza się i twierdzi, że urodzi dziedzica rodu Don Fernanda. Ana Cristina podczas wizyty w bibliotece wpada w pułapkę, którą przygotował Marcial, aby zabić Fridę. Upada i uderza się w brzuch. Grozi jej poronienie. Octavio opiekuje się nią. Rosalia dowiaduje się od Rebeki, że Maria Magdalena jest matką Jose Alfreda...

20.00 ROZRYWKA

OKO ZA OKO

Program jest połączeniem teleturnieju i reality show; prowadzi go Jarek Ostaszkiewicz, onegdaj Wielki Brat. Rywalizacja zawodników podzielona jest na dwa etapy. Pierwszy z nich to obóz kondycyjny, podczas którego uczestnicy wykonują zadania, które wymagają sprawności fizycznej i intelektualnej. Ważnym elementem tych rozgrywek jest obserwacja przeciwników i wyszukiwanie ich słabych punktów w określonych dziedzinach. Drugi etap rozgrywa się w studiu. Tutaj rozpoczyna się gra finałowa o najwyższą stawkę.

22.00 SERIAL

NA CELOWNIKU (2)

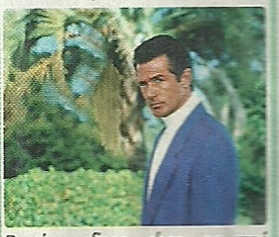

Dwaj mafioso chcą zawrzeć układ, który zapobiegłby totalnej wojnie między ich rodzinami. Pomocne w tym miałoby być małżeństwo ich dzieci; jednak młodzi nie darzą się uczuciem. Jeden z żądnych władzy gangsterów ma zamiar zabić szefów mafii zaraz po ceremonii ślubnej. Connie musi zdążyć do kościoła, by zapobiec tragedii.

TV4

06.00 **Strefa P** – magazyn
06.30 **V Max** – magazyn
07.00 **Muzyczne listy** – magazyn
07.50 **Motomyszy z Marsa (14)** – serial anim. (powt.)
08.10 **Czarny Królewicz (24)** – serial przyg. (powt.)
08.35 **Przygody rodziny Addamsów (20)** – serial komediowy, USA (powt.)
09.00 **Dziki księżyc (2)** – telenowela, Argentyna
09.55 **Zbuntowany anioł (85)** – telen., Argentyna (powt.)
10.40 **Anioły miłosierdzia (11)** – serial obycz., USA (powt.)
11.35 **Herkules (22)** – serial przygodowy, USA (powt.)
12.30 **Strefa P** – mag. muzyczny
13.00 **V Max** – magazyn motoryz.
13.30 **Muzyczne listy** – pr. muz.
14.30 **Motomyszy z Marsa (15)** – serial animowany
15.00 **Czarny Królewicz (25)** – serial przyg., Wlk. Brytania
15.30 **Dziki księżyc (3)** – telen.
16.30 **HOT CHAT** – pr. public.
16.45 **Dziennik i pogoda**
17.00 **Jak dwie krople czekolady (20)** – serial kom., USA
17.30 **Przygody rodziny Addamsów (21)** – serial komediowy, USA
18.00 **Zbuntowany anioł (86)** – telenowela, Argentyna
19.00 **Anioł ciemności (1)** – serial sensacyjny, USA

22.15 DRAMAT

RODEM Z POLICJI 3

20.00 **Pierwsza fala (4)** – serial SF, Kanada
20.55 **Idol Extra** – pr. rozrywkowy
21.50 **Dziennik**
22.05 **Infor. sportowe i pogoda**
22.15 **Rodem z policji 3** – dramat kryminalny, USA/Kanada 1996, reż. Ted Kotcheff, wyk. Charles Bronson, Angela Featherstone, Kate Trotter (87 min)
W rodzinie Fein, rządzonej twardą ręką emerytowanego policjanta Paula, wszystkie dzieci tradycyjnie wstępowały do policji. Jednak najmłodsza córka, Jackie, buntuje się przeciwko ojcowskiej tyranii...
00.00 **Punkt, set, mecz** – magazyn sportowy
00.50 **X Laski** – pr. erotyczny
01.20 **Muzyczne listy** – magazyn
02.10 **Strefa P** – mag. muzyczny
02.35 **V Max** – mag. motoryz.
03.00 **Zakończenie programu**

TV3 BYDGOSZCZ

07.30 **Kurier, prognoza pogody**
07.45 **Zbliżenia** – mag. inf.
08.00 **Pomyśl o sobie** – pr. med.
08.15 **Historia nieodległa**
08.30 **Kurier, prognoza pogody**
08.45 **Gość dnia**
09.00 **Świat głębin i podziemi (8)**
09.30 **Kurier, prognoza pogody**
09.40 **J.A.G. (16)** – serial sens.
10.30 **Kurier, prognoza pogody**
10.45 **Telekurier** – magazyn
11.15 **Gość dnia**
11.30 **Kurier, prognoza pogody**
11.45 **Młodzież kontra**
12.30 **Kurier** – pr. informacyjny
12.35 **Jazz (2): Dar** – serial dok.
13.30 **Kurier, prognoza pogody**
13.50 **Agrobiznes** – mag. rolniczy
14.00 **Od niedzieli do niedzieli**
14.30 **Kurier, prognoza pogody**
14.45 **WuWuA**
15.00 **Karino (10)** – serial
15.30 **Kurier, prognoza pogody**
15.45 **Zbliżenia** – mag. inf.
16.00 **Magazyn sportowy**
16.30 **Kurier, prognoza pogody**
16.45 **Rozmowa dnia** – pr. publ.
17.00 **Przegląd gospodarczy**
17.30 **Kurier, prognoza pogody**
17.50 **Euroregion** – pr. publ.
18.00 **Zbliżenia** – mag. inf.
18.30 **Kurier, prognoza pogody**
18.35 **Regiony kultury** – mag.
18.45 **Wieczorny kwadrans**
19.00 **W kadrze** – mag. rep.
19.10 **Telefotoplastikon**
19.30 **Kurier sportowy, pogoda**
19.45 **Rozmowa dnia** – pr. publ.

23.00 OBYCZAJOWY

DZIECI SIMONE DE BEAUVOIR

20.00 **Telekurier** – magazyn
20.30 **Kurier, studio pogoda**
20.50 **Echa dnia** – program publicystyczny
21.15 **Eurotel** – magazyn
21.30 **Kurier gospodarczy**
21.45 **Obiektyw** – program inf.
22.00 **Prezentacje** – magazyn kulturalny
22.15 **To jest temat** – cykl rep.
22.30 **Kurier, sport, pogoda**
23.00 **Dzieci Simone de Beauvoir (1/2)** – film obycz., Australia 1997, reż. Kate Woods, wyk. Sally Cooper
Cztery przyjaciółki spotykają się po 20 latach. Każda z nich ma 38 lat, lecz żadna nie ma męża i dzieci. Rozmawiają również o Simone de Beauvoir, towarzyszce życia Sartre'a.
00.40 **Męka namiętności** – film obyczajowy, Wlk. Brytania
02.40 **Zakończenie programu**

Twój Wieczór

HBO

06.30 **Ja i tata** - film obyczajowy, USA 2001
08.05 **Niezwykła podróż** - film przygodowy, USA 1993
09.30 **Zobacz w HBO** - magazyn
10.00 **Cud na wzgórzu** - film obyczajowy, USA 2000
11.35 **Przeżyj to jeszcze raz** - film obyczajowy, USA
13.15 **Gorączka wyborcza** - komedia, USA 2000
14.50 **Cinema, cinema (1)** - magazyn filmowy
15.25 **Odlotowy prezent gwiazdkowy** - film dla młodzieży, USA 2000
16.50 **Premiera: Na planie (53)** - magazyn filmowy
17.25 **Ja i tata** - film obyczajowy
19.00 **Witamy w Hollywood** - komedia, USA 1998
20.30 **Zobacz w HBO** - magazyn filmowy
21.00 **PODPISANY PONIEDZIAŁEK: Wyścig szczurów** - komedia, USA 2001
22.50 **Rodzina Soprano 4 (5)** - serial kryminalny, USA
23.50 **Sześć stóp pod ziemią (1)** - serial obyczajowy
00.55 **Strefa ciszy** - dramat psychologiczny, Polska 2000, reż. Krzysztof Lang
02.30 **Dom dwurodzinny** - dramat obyczajowy, USA
04.20 **HBO na stojaka!: Jerzy Kryszak** - pr. rozrywkowy
04.55 **Niezwykła podróż** - film przygodowy, USA 1993

TELE 5

07.30 **Szeherezada** - serial anim.
08.00 **Saint Tropez (53/256)** - serial obyczajowy, Francja
09.00 **Telezakupy**
10.30 **Videofashion** - magazyn mody
11.00 **Zauroczenie (1)** - serial
11.55 **Werdykt** - magazyn
12.55 **Moje dziecko** - poradnik
13.25 **Dzieciaki w opałach (1/39)** - serial dla młodz.
13.50 **Nie zapomnij paszportu: Galapagos** - serial
14.40 **Videofashion** - magazyn
15.05 **Zauroczenie (2)** - serial obyczajowy, Włochy
16.00 **Szeherezada** - serial animowany, Francja 1996
16.30 **Tarzan (4)** - serial przyg.
16.55 **Świat wokół nas** - serial dokumentalny, Australia
17.25 **Mieszkanko dla dwojga (1/120)** - serial kom.
17.50 **Auto Motor i Sport** - mag.
18.25 **Julie Lescaut (1/13)** - serial kryminalny, Francja
20.00 **Sandra** - zbuntowana księżniczka (1,2/16) - serial obyczajowy, Francja
22.00 **Niebo i ziemia (12/13)** - serial obyczajowy, Niemcy
23.00 **Werdykt** - magazyn
23.30 **Erotyczne fantazje (1/10)** - serial erotyczny

CANAL+

07.05 **Łapu Capu – chochliki telewizyjne**
07.15 **Nie przegap** – magazyn informacyjny
07.25 **Diabelski Młyn** – filmy animowane
08.00 **(K) Aktualności muzyczne** – magazyn muzyczny
08.30 **(K) Przyjaciele 8 (18)** – serial komediowy, USA
08.55 **(K) Przez 24 godziny (24) (18)** – serial sensacyjny
09.40 **(K) Wśród lodów (2-ost.)** – film dokumentalny, USA
10.35 **(K) Sara** – film obyczajowy, Polska 1997, reż. Maciej Ślesicki
12.25 **(K) Jozue dawniej i dziś** – komedia, Kanada 1985, reż. Ted Kotcheff
14.20 **(K) Lassie** – film przygodowy, USA 1994, reż. Daniel Petrie, wyk. Thomas Guitry, Brittany Boyd, Helen Slater, Jon Tenney, Frederic Forrest
15.55 **(K) Magiczna wyprawa** – film animowany, Australia
17.15 **(K) Bez pamięci** – komedia, USA 2001, reż. Mark S. Walter, wyk. Monica Potter, Freddie Prinze Jr., Shalom Harlow
18.40 **(K) Ludzie oceanu. W głębinach** – film dok.

TVN SIEDEM

07.10 **Wojowniczki z krainy marzeń (18/49)** – serial
07.35 **Yaiba – legendarny samuraj (16/52)** – serial
08.00 **W niewoli uczuć (90)** – telenowela, Meksyk
08.50 **Daniela i przyjaciele (74/100)** – telenowela
09.40 **Pełna chata (167)** – serial komediowy, USA
10.05 **Alf (8/100)** – serial kom.
10.30 **Łamisłówka** – teleturniej
11.15 **Żar tropików (50/66)** – serial sensacyjny
12.10 **Przeklęta miłość (47)** – telenowela, Kolumbia
12.55 **Telesklep**
14.55 **Wojowniczki z krainy marzeń (18/49)** – serial
15.20 **Yaiba – legendarny samuraj (16/52)** – serial
15.45 **Pełna chata (168)** – serial komediowy, USA
16.15 **Belfer z klasą (2/43)** – serial komediowy, USA
16.45 **Alf (9/100)** – serial kom.
17.15 **Rodzinny album (3/8)** – serial obyczajowy, USA
18.10 **Aktualności**
18.20 **Żar tropików (51/66)** – serial sensacyjny
19.15 **Drew Carey Show (34/135)** – serial kom.
19.40 **Norman w tarapatach (34/54)** – serial kom.

TV POLONIA

10.00 **Alma Mater Vratislaviensis** – film dokumentalny
10.10 **Poetycki oddech**
10.15 **Laboratorium** – magazyn
10.35 **Poetycki oddech**
10.40 **Łowcy tajemnic** – mag.
10.50 **Żegnaj Paro** – film animowany dla dorosłych
11.00 **Kratka** – film obyczajowy
11.50 **Rola** – film animowany
12.00 **Wiadomości**
12.15 **Biografie: Maria Rodziewiczówna czyli zaścianka wobec nobilitowana** – film dokumentalny
13.10 **Vice versa** – film anim.
13.15 **Królowa Bona (11/12)** – serial biograficzny
14.00 **Z taborem chciałbym iść...** – reportaż
14.30 **Kochaj mnie (15)** – telen.
15.00 **Wiadomości**
15.10 **Festiwal Dialogu Czterech Kultur: Alkijma**
16.00 **Klan (642)** – telenowela
16.25 **Kurier z Warszawy**
16.40 **Ojczyzna-polszczyzna**
17.00 **Teleexpress**
17.20 **Sportowy Express**
17.30 **Gość Jedynki**
17.40 **Zabawy j. polskim** - telet.
18.10 **Przygody Skippy** - serial
18.40 **Rozmowy na nowy wiek**
19.05 **Dzieło-arcydzieło**
19.15 **Dobranocka**
19.30 **Wiadomości**

ALE KINO!

08.00 **Perła w koronie** – dramat obyczajowy, Polska 1971, reż. Kazimierz Kutz, wyk. Franciszek Pieczka, Olgierd Łukaszewicz, Jan Englert, Leonard Pietraszak
09.55 **Zimowy gość** – film obyczajowy, Wielka Brytania/USA 1997, reż. Alan Rickman, wyk. Emma Thompson, Phyllida Law, Gary Hollywood, Sheila Reid
11.45 **Życie na bis** – film obyczajowy, USA 1985, reż. Bud Yorkin, wyk. Gene Hackman, Ann-Margret, Ellen Burstyn, Amy Madigan
13.40 **Władca pierścieni** – film animowany, USA 1978, reż. Ralph Bakshi
15.55 **Młode Hollywood: Matt Damon** – film dokumentalny
16.25 **Osiem głów w torbie** – komedia kryminalna, USA/Wielka Brytania 1997, reż. Tom Schulman, wyk. Joe Pesci, Andy Comeau, Kristy Swanson, Tod Louiso
18.05 **Przesyłka** – film sensacyjny, USA 1989, reż. Andrew Davis, wyk. Gene Hackman, Tommy Lee Jones, Joanna Cassidy, John Heard

EUROSPORT

08.30 **Rajd Dakar** - 4 etap
09.00 **Turniej Czterech Skoc**
10.00 **Rajd Dakar** - 4 etap
10.30 **Zawody PŚ w kombin norweskiej w Schona**
11.30 **Rajd Dakar** - 4 etap
12.00 **Turniej Czterech Skoc**
13.00 **Saneczkarstwo: ME**
14.00 **Legendy Wielkiego S ma** - Australian Open
16.00 **Zawody PŚ w biegach Kawgołowie** - sprint szt
17.00 **Turniej Czterech Skoc**
18.30 **Klasyka piłkarskich M**
19.30 **Boks: Walki zawodow**
21.00 **Turniej Czterech Skoc**
22.30 **Rajd Dakar** - 5 etap
23.00 **Wiadomości Eurospor**
23.15 **Automobilizm**
00.15 **Wyścigi Andros Trophy**

DSF

09.00 **VfB Stuttgart w sezo 1994/95**
10.00 **Nie do powstrzymania**
10.15 **Zawody PŚ w Hinterst der** - slalom gigant
11.30 **Reportaż DSF (powt.)**
12.00 **PŚ w kombinacji nor skiej w Schonach**
13.00 **DSF Newscenter**
13.05 **Zawody PŚ w Hinterst der** - slalom gigant
14.05 **DSF Newscenter**
14.10 **Piłka nożna: Halowy t niej Lübzer Pils Cup**
15.05 **DSF Newscenter**
15.10 **Hamburger SV w sezon 1994/95**
16.10 **DSF Newscenter**
16.15 **W NBA: mecz Dallas M vericks** - Philadelphia 76e
17.15 **Piłka nożna: Halowy t niej Hasselröder C 2003 w Kilonii**
22.45 **PŚ w skokach** - Turni Czterech Skoczni
23.45 **Touchdown** - mag. ligi N
01.15 **Nightshow** - magazyn
01.30 **Sexy Sport Clips (powt.**

HALLMARK

07.00 **Podcięte skrzydła** - seria
08.00 **Zaginieni (2)** - serial obyc
09.00 **Marzenie** - film obycz.
11.00 **Droga łez** - dramat obycz
13.00 **Podcięte skrzydła** – seria
14.00 **Zaginieni (3)** - serial obyc
15.00 **Skradzione dziecko** - dra mat obyczajowy, USA
17.00 **Marzenie** - film obycz.
19.00 **Dr Quinn (46)** - serial obyc
20.00 **Patron kłamców** - drama obyczajowy, USA 1998
22.00 **Ze spuścizny Agaty Chr stie: Boże Narodzeni Herkulesa Poirot** - fil kryminalny
00.00 **Dr Quinn (46)** - serial obyc
01.00 **Patron kłamców** - drama obyczajowy, USA 1998

21.00 THRILLER — DAR WIDZENIA

Lewis, amerykański architekt, przyjeżdża do Anglii, do pracy. Wkrótce wplątuje się w niesamowite wydarzenia, które przypominają koszmarny sen. Po pierwsze: jest zamieszany w morderstwo.

20.00 **Diabelski Młyn**
20.35 **Nie przegap** – magazyn
20.45 **Łapu Capu**
20.50 **Minisport + – newsy**
21.00 **(K) Dar widzenia** – thriller, USA/Wlk. Bryt. 2000, reż. Paul S. Anderson, wyk. Andrew McCarthy, Kevin Tighe, Amanda Redman
22.35 **(K) Za drzwiami Actors Studio: Benicio Del Toro** – film dokumentalny, USA
23.25 **(K) Gejsza** – komedia obyczajowa, USA 1962

20.10 DRAMAT — PRAWO DO MIŁOŚCI

Rozwodzący się rodzice walczą o prawo do opieki nad nastoletnim synem. Sprawy w sądzie ciągną się latami; mały tuła się po sierocińcach. Nigdzie nie znajduje rodzinnego ciepła...

20.10 **Prawo do miłości** – dramat obyczajowy, USA 1993, reż. Sandy Smolan, wyk. Richard Crenna, Rhea Perlman, Linda Kelsey, Cotter Smith
21.55 **Medicopter 117 (35)** – serial sensacyjny
22.50 **Detektyw** – serial dok.
23.20 **Spacer po plaży** – dramat obyczajowy, USA
01.05 **Tenbit GSM**
01.35 **Cienie przeszłości** – film sensacyjny, USA 1996

21.15 SERIAL — KRÓLOWA BONA (11)

Dwa lata po śmierci Barbary Zygmunt August pojmuje za żonę Katarzynę Austriaczkę. Podobnie jak siostra, okazuje się ona kobietą chorą i bezpłodną. Bona traci nadzieję na wnuka...

20.00 **Sport i Prognoza pogody**
20.15 **Klan (642)** – telenowela
20.40 **Sportowy tydzień**
21.15 **Królowa Bona (11/12)** – serial biograficzny, Polska 1981, reż. Janusz Majewski
22.05 **Prawosławne Boże Narodzenie – retransmisja**
23.00 **Panorama**
23.20 **Sport telegram**
23.30 **Pogranicze w ogniu (24-ost.)** – serial sensacyjny
00.30 **Monitor Wiadomości**
00.50 **Powtórzenia**

20.00 DRAMAT — MUSIC-HALL

Archie Rice, podstarzały artysta wodewilowy, występuje w podrzędnych teatrzykach. Ma równie nieudane życie osobiste. Wreszcie wdaje się w romans z nastolatką, której obiecuje rolę...

20.00 **KLASYCZNE ALE!: Music-hall** – dramat obyczajowy, Wielka Brytania 1960, reż. Tony Richardson, wyk. Laurence Olivier, Brenda de Banzie, Shirley Anne Field, Joan Plowright
21.50 **Tajemnica Alana** – film obyczajowy, Australia
23.35 **Proces** – dramat, Wielka Brytania 1993
01.35 **Gorączka** – film obyczajowy, Polska 1980, reż. Agnieszka Holland

NATION. GEOGR.

08.00 **Zagadki śmierci**
09.00 **Żarłacz tygrysi**
10.00 **Morskie wilki**
11.00 **Zagadki śmierci**
12.00 **Tabu**
13.00 **Wulkan, który pogrzebał świat (1)**
14.00 **Żarłacz tygrysi**
15.00 **Morskie wilki**
16.00 **Zagadki śmierci**
17.00 **Tabu**
18.00 **Wulkan, który pogrzebał świat (1)**
19.00 **Psie profesje (3)**
19.30 **Taksówką za sto dolarów**
20.00 **Bezlitosne żywioły**
21.00 **Z archiwum prawdy**
22.00 **Adventure Starts Here**
22.30 **W pogoni za czasem**
23.00 **Australia Bena Darka (1)**

TVP3 GDAŃSK

09.30 **10.30; 11.30; 12.30; 13.30; 14.30; 15.30; 16.30; 17.30; 20.30; 22.30 Kurier**
09.40 **J.A.G.** (16) – serial sens.
10.45 **Telekurier** - magazyn
11.15 **Gość dnia**
11.45 **Młodzież kontra** - program publicystyczny
12.35 **Jazz (2/12): Dar** - serial dokumentalny, USA
13.50 **Agrobiznes** - magazyn
14.00 **Od niedzieli do niedzieli**
14.45 **WuWuA**
15.00 **Karino (10/13): Pogoń za lisem** - serial dla młodz.
15.45 **Panorama**
16.00 **Koncert kolęd ukraińskich**
16.15 **Gość Trójki** - wywiad
16.45 **Rozmowa dnia**
17.00 **Przegląd gospodarczy**
17.50 **Magazyn słupski**
18.00 **Panorama**
18.35 **Regiony kultury** - mag.
18.45 **Halo, Trójka**
18.55 **Gdański dywanik**
19.30 **Kurier sportowy**
19.45 **Rozmowa dnia**
20.00 **Telekurier** - magazyn
20.50 **Echa dnia** - prog. public.
21.15 **Eurotel** - magazyn
21.30 **Kurier gospodarczy**
21.45 **Panorama**
22.00 **Etos** - magazyn redakcji programów religijnych
22.15 **To jest temat** - cykl rep.
22.45 **Sport**
23.00 **Dzieci Simone de Beauvior (1/2)** - film obycz.
00.40 **Męka namiętności** - film obyczajowy

TVP3 POZNAŃ

09.30 **10.30; 11.30; 12.30; 13.30; 14.30; 15.30; 16.30; 17.30; 20.30; 22.30 Kurier**
09.40 **J.A.G.** (16) – serial sens.
10.45 **Telekurier** - magazyn
11.15 **Gość dnia**
11.45 **Młodzież kontra** - program publicystyczny
12.35 **Jazz (2/12): Dar** - serial dokumentalny, USA
13.50 **Agrobiznes** - magazyn
14.00 **Od niedzieli do niedzieli**
14.45 **WuWuA**
15.00 **Karino (10/13): Pogoń za lisem** - serial dla młodz.
15.45 **Teleskop** - program inf.
16.00 **Źródło** - magazyn redakcji programów religijnych
16.45 **Rozmowa dnia**
17.00 **Przegląd gospodarczy**
17.50 **Teleskop** - program inf.
18.35 **Regiony kultury** - mag.
18.45 **Teleskop** - komentarze
19.00 **Wyzwanie** - magazyn ludzi niepełnosprawnych
19.15 **Nasz świat** - reportaż
19.30 **Kurier sportowy**
19.45 **Rozmowa dnia**
20.00 **Telekurier** - magazyn
20.50 **Echa dnia** - prog. public.
21.15 **Eurotel** - magazyn
21.30 **Kurier gospodarczy**
21.45 **Teleskop** - program inf.
22.05 **Wiadomości sportowe**
22.15 **To jest temat** - cykl rep.
22.45 **Sport**
23.00 **Dzieci Simone de Beauvior (1/2)** - film obycz.
00.40 **Męka namiętności** - film obyczajowy, Wielka Brytania 1999

DISCOVERY

11.15 **Stulecie zwykłych ludzi**
12.10 **10 Najlepszych Programów Roku 2002: Nominacja 1**
13.05 **Nominacja 2**
14.00 **Nominacja 3**
15.00 **Tajemnica stanu** - ludzie prezydenta
16.00 **Pola bitew: El Alamein**
17.00 **Wędkarskie przygody Rexa Hunta**
18.00 **Niesamowite maszyny**
19.00 **Obieżyświat**
20.00 **Egipt: Chaos i królowie**
21.00 **Sztuka przetrwania według Raya Mearsa**
22.00 **Niezwykły świat medycyny**
23.00 **Nieszkodliwy papieros**
00.00 **Niesamowite maszyny**
01.00 **Samoloty szpiegowskie**
02.00 **Stulecie zwykłych ludzi**

HBO

.30 **Szkoła cudotwórców** - film obyczajowy, USA
.05 **Powrót Merlina** - film przygodowy, Wlk. Bryt.
.35 **Czy Św. Mikołaj się rozwodzi?** - film obyczajowy, USA 2001
.05 **Ostatni liść** - film obyczajowy, USA 2001, reż. John Knee, wyk. Kim Jackson
.35 **Pearl Harbor** - film wojenny, USA 2001, reż. Michael Bay, wyk. Ben Affleck
.35 **Zobacz w HBO** - magazyn
.00 **Miłość chodzi po ludziach** - komedia romantyczna, USA 1999
.25 **Szkoła cudotwórców** - film obyczajowy, USA
.00 **Wygrane marzenia** - film obyczajowy, USA 2000, reż. David McNally
.35 **Cinema, cinema (1)** - magazyn filmowy
.00 **KLUB HBO. Premiera: Spacer po Egipcie** - film obyczajowy, USA 1999
.40 **Requiem dla snu** - dramat obyczajowy, USA
.20 **Sześć stóp pod ziemią (2): Testament** - serial obyczajowy, USA 2001
.15 **Księżyc śmierci** - film sensacyjny, USA/Kanada
.40 **Zobacz w HBO** - magazyn
.05 **Przekręt** - komedia kryminalna, Wlk. Bryt./USA
.45 **Powrót Merlina** - film przygodowy, Wlk. Bryt.

TELE 5

07.30 **Szeherezada** - serial animowany, Francja 1996
08.00 **Saint Tropez (54/256)** - serial obyczajowy, Francja
09.00 **Telezakupy**
10.30 **Videofashion** - magazyn
11.00 **Zauroczenie (2)** - serial obyczajowy, Włochy
11.55 **Werdykt** - magazyn
12.55 **Moje dziecko** - poradnik
13.25 **Dzieciaki w opałach (2/39)** - serial dla młodz.
13.50 **Nie zapomnij paszportu: Austria** - serial
14.40 **Videofashion** - magazyn
15.05 **Zauroczenie (3)** - serial obyczajowy, Włochy
16.00 **Szeherezada** - serial anim.
16.30 **Tarzan (5)** - serial przyg.
16.55 **Świat wokół nas** - serial dokumentalny, Australia
17.25 **Mieszkanko dla dwojga (2/120)** - serial kom.
17.50 **Auto Motor i Sport** - mag.
18.25 **Julie Lescaut (2/13)** - serial kryminalny, Francja
20.00 **Wydział do spraw specjalnych (1,2/33)** - serial kryminalny, Kanada
22.00 **Amerykańskie nastolatki (2/8)** - serial obycz.
23.00 **Werdykt** - magazyn
23.30 **Erotyczne fantazje** - serial erotyczny, Francja

NATION. GEOGR.

09.00 **Psie profesje (3)**
09.30 **Taksówką za sto dolarów**
10.00 **Pioruny kuliste**
11.00 **Z archiwum prawdy**
12.00 **Czas na przygodę (14)**
12.30 **W pogoni za czasem**
13.00 **Australia Bena Darka (1)**
14.00 **Psie profesje (3)**
14.30 **Taksówką za sto dolarów**
15.00 **Pioruny kuliste**
16.00 **Z archiwum prawdy**
17.00 **Czas na przygodę (14)**
17.30 **W pogoni za czasem**
18.00 **Australia Bena Darka (1)**
19.00 **Psie profesje (4)**
19.30 **Taksówką za sto dolarów**
20.00 **Urodzeni mordercy**
21.00 **Łowcy mórz**
22.00 **Zagadki śmierci**
23.00 **Australia Bena Darka (2)**

CANAL+

07.00 **Minisport + - newsy**
07.10 **Łapu Capu - chochliki telewizyjne**
07.15 **Nie przegap** - magazyn
07.25 **Diabelski Młyn** - filmy animowane
08.00 **(K) Pieśń skowronka** - film kostiumowy, USA 2000, reż. Karen Arthur
09.50 **(K) Mały Nicky** - komedia, USA 2000, reż. Steven Brill
11.25 **(K) Mała Vilma** - film obyczajowy, Węgry/Polska/Niemcy 2000, reż. Marta Meszaros
13.20 **(K) Zawód: Negocjator** - thriller, USA 2001, reż. Keoni Waxman
14.50 **(K) Szklana pułapka** - film sensacyjny, USA 1988, reż. John McTiernan, wyk. Bruce Willis, Bonnie Bedelia, Alan Rickman, Alexander Godunov
17.00 **(K) W pułapce** - thriller, USA 2001, reż. Deran Serafian, wyk. William McNamara, Parker Stevenson, Suki Kaiser, Lina Teal
18.30 **(K) Kolęda primadonny** - film fantastyczny, USA 2000, reż. Richard Schenkman, wyk. Vanessa L. Williams

TVN SIEDEM

07.10 **Wojowniczki z krainy marzeń (19/49)** - serial
07.35 **Yaiba - legendarny samuraj (17/52)** - serial
08.00 **W niewoli uczuć (91/135)** - telenowela
08.50 **Daniela i przyjaciele (75/100)** - telenowela
09.40 **Pełna chata (168)** - serial komediowy, USA
10.05 **Alf (9/100)** - serial kom.
10.30 **Łamisłówka** - teleturniej
11.15 **Żar tropików (51/66)** - serial sensacyjny
12.10 **Przeklęta miłość (48)** - telenowela, Kolumbia
12.55 **Telesklep**
14.55 **Wojowniczki z krainy marzeń (19/49)** - serial
15.20 **Yaiba - legendarny samuraj (17/52)** - serial
15.45 **Pełna chata (169)** - serial komediowy, USA
16.15 **Belfer z klasą (3/43)** - serial komediowy, USA
16.45 **Alf (10/100)** - serial kom.
17.20 **Medicopter 117 (35)** - serial sensacyjny
18.10 **Aktualności**
18.20 **Żar tropików (52/66)** - serial sensacyjny
19.15 **Drew Carey Show (35)** - serial kom.
19.40 **Norman w tarapatach (35/54)** - serial kom.

TV POLONIA

08.50 **Kalejdoskop Miki Mola** - film animowany
09.00 **Budzik** - program dla dzieci
09.30 **Trzy szalone zera** - serial
10.00 **Jarmark na pograniczu**
10.20 **Hrabia z Rzeczpospolitej Szlacheckiej** - reportaż
10.40 **Laureaci Nowej Tradycji: Ania z Zielonego Wzgórza** - relacja z koncertu
11.00 **Ze sztuką na ty: Hamlet w Teatrze STU** - reportaż
11.30 **Program muzyczny**
12.00 **Wiadomości**
12.15 **Sportowy tydzień**
12.45 **Eurofolk Sanok**
13.15 **Plebania (70)** - serial
13.40 **Zielona karta (13)** - telen.
14.05 **Święta wojna: Gwiazda rocka** - serial komediowy
14.30 **Ludzie listy piszą**
15.00 **Wiadomości**
15.10 **Bezludna wyspa**
16.00 **Klan (643)** - telenowela
16.25 **Co Pani na to?** - pr. public.
17.00 **Teleexpress**
17.20 **Sportowy Express**
17.30 **Gość Jedynki**
17.45 **Budzik** - program dla dzieci
18.10 **Trzy szalone zera (7/13)** - serial przygodowy
18.35 **Program wojskowy**
19.00 **Wieści polonijne**
19.15 **Dobranocka**
19.30 **Wiadomości**

ALE KINO!

08.00 **Sól ziemi czarnej** - film obyczajowy, Polska 1969, reż. Kazimierz Kutz, wyk. Jan Englert, Olgierd Łukaszewicz, Daniel Olbrychski, Jerzy Trela
09.45 **Paparazzi** - komedia, Francja 1998, reż. Alain Berberian, wyk. Vincent Lindon, Patrick Timsit, Nathalie Baye, Catherine Frot
11.35 **Młode Hollywood: Adam Sandler** - film dok.
12.05 **Obcy w wielkim mieście** - komedia obyczajowa, USA 1998, reż. Emanuele Crialese
13.45 **Z miłości do...** - komedia romantyczna, USA/Francja 1999, reż. Richard Wenk
15.45 **Rudowłosa Sonja** - film SF, USA/Holandia 1985, reż. Richard Fleischer, wyk. Brigitte Nielsen, Arnold Schwarzenegger, Sandahl Bergman, Paul L. Smith
17.20 **Dziwna planeta** - komedia obyczajowa, Australia 1999, reż. Emma-Kate Croghan, wyk. Naomi Watts, Claudia Karvan, Alice Garner, Hugh Baldwin
19.00 **Wielkie katastrofy (1)** - film dokumentalny, USA

21.00 DRAMAT
WDOWA Z WYSPY ŚWIĘTEGO PIOTRA

Akcja toczy się na wyspach Saint-Pierre et Miquelon w roku 1849. Żona kapitana więzienia zaprzyjaźnia się ze skazanym na gilotynę. Wkrótce i jej mąż staje po stronie skazanego...

22.50 SENSACYJNY
CIENIE PRZESZŁOŚCI

Do miasteczka, w którym odbywa się rodeo, przyjeżdża były ujeżdżacz byków. Karierę przerwał mu wypadek. Kowboj obarcza winą ochroniarzy. Teraz przyjechał się zemścić.

21.15 SERIAL
PLEBANIA (70)

Tosiek zwierza się żonie i Hance, że policjanci chcą go zmusić do sprzedania kiosku. On jednak nie ma zamiaru spełniać ich oczekiwań. Józefina cieszy się, że Ryśka nie przyjechała z synem...

20.00 SENSACYJNY
MORDERCA ZOSTAWIA ŚLAD

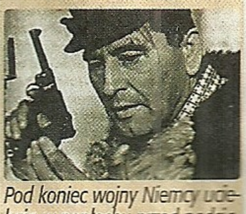

Pod koniec wojny Niemcy uciekają w popłochu przed nadciągającymi wojskami aliantów. Budynek gestapo opanowują partyzanci. Chcą zdobyć akta z nazwiskami konfidentów. Lecz...

CANAL+

20.00 **Diabelski Młyn**
20.35 **Nie przegap** - magazyn
20.45 **Łapu Capu**
20.50 **Minisport + - newsy**
21.00 **(K) Wdowa z Wyspy Świętego Piotra** - dramat kostiumowy, Francja 2000, reż. Patrice Leconte
22.50 **(K) Lara Croft - Tomb Raider** - film fantastyczny
00.30 **(K) Grzeszny żywot Franciszka Buły** - film obycz.
02.10 **(K) Gusta i guściki** - komedia obyczajowa

TVN SIEDEM

20.10 **W matni wyborów** - komedia obyczajowa, USA
21.55 **Gliniarze na motorach (9/23)** - serial sens.
22.50 **Cienie przeszłości** - film sensacyjny, USA 1996, reż. Terry L. Benedict, wyk. Peter Fonda, Brent Anderson, John Getz, Bo Hopkins (powt.)
00.40 **American Buffalo** - film obyczajowy, USA/Wielka Brytania 1996, reż. Michael Corrente

TV POLONIA

20.00 **Sport, prognoza pogody**
20.15 **Klan (643)** - telenowela
20.40 **Program publicystyczny**
21.15 **Plebania (70)** - serial obyczajowy, Polska 2001, reż. Wojciech Solarz, wyk. Włodzimierz Matuszak
21.40 **Zielona karta (13)** - telen.
22.05 **Ze sztuką na ty: Hamlet w teatrze STU** - reportaż
22.30 **Program muzyczny**
23.00 **Panorama**
23.20 **Sport telegram**
23.25 **Powtórzenia**

ALE KINO!

20.00 **Morderca zostawia ślad** - film sensacyjny, Polska 1967, reż. Aleksander Ścibor-Rylski, wyk. Tadeusz Schmidt, Zbigniew Cybulski, Krystyna Mikołajewska, Iwa Młodnicka
21.35 **Lot nad kukułczym gniazdem** - dramat obyczajowy, USA 1975
23.50 **Nanou** - dramat obyczajowy, Francja/Wielka Brytania 1986
01.40 **Wychodząc z mroku** - thriller, USA 1991

TVP3 GDAŃSK

09.30 10.30; 11.30; 12.30; 13.30; 14.30; 15.30; 16.30; 17.30; 20.30; 22.30 **Kurier**
09.40 **J.A.G. (17)** - serial sens.
10.45 **Telekurier** - magazyn
11.15 **Gość dnia**
11.45 **O tym, jak Gary odkrywa Polskę** - mag. turystyczny
12.10 **To jest temat** - cykl rep.
12.35 **Wielkie eskapady (9): Kanada** - serial dok.
13.00 **Wielkie eskapady (10): Kostaryka** - serial dok.
13.50 **Agrobiznes** - magazyn
14.00 **Świat** - magazyn
14.45 **Co w lesie piszczy** - mag.
15.00 **Karino (11)** - serial
15.45 **Panorama**
16.00 **Gdański dywanik**
16.45 **Rozmowa dnia**
17.00 **Muzykant** - felieton
17.50 **Podać rękę** - magazyn
18.00 **Panorama**
18.30 **Kurier**
18.35 **Regiony kultury** - mag.
18.45 **Gość Trójki** - wywiad
19.10 **Zderzenia parlamentarne**
19.30 **Kurier sportowy**
19.45 **Rozmowa dnia**
20.00 **Telekurier** - magazyn
20.50 **Echa dnia** - prog. public.
21.15 **Eurotel** - magazyn
21.30 **Kurier gospodarczy**
21.45 **Panorama**
22.00 **Panorama morza** - mag.
22.15 **Patrol Trójki** - magazyn
22.45 **Sport**
23.00 **Prawdziwa Rosja (1/4): Rosyjska wieś** - serial dok.
23.55 **Jak zdobyć dużą forsę?** - film sensacyjny, USA

TVP3 POZNAŃ

09.30 10.30; 11.30; 12.30; 13.30; 14.30; 15.30; 16.30; 17.30; 20.30; 22.30 **Kurier**
09.40 **J.A.G. (17)** - serial sens.
10.45 **Telekurier** - magazyn
11.15 **Gość dnia**
11.45 **O tym, jak Gary odkrywa Polskę** - magazyn turystyczny
12.10 **To jest temat** - cykl reportaży
12.35 **Wielkie eskapady (9): Kanada** - serial dok.
13.00 **Wielkie eskapady (10): Kostaryka** - serial dok.
13.50 **Agrobiznes** - magazyn
14.00 **Świat** - magazyn
14.45 **Co w lesie piszczy** - mag.
15.00 **Karino (11/13): Zwycięstwo** - serial dla młodz.
15.45 **Teleskop**
16.00 **Mała czarna z TV Poznań**
16.45 **Rozmowa dnia**
17.00 **Muzykant** - felieton
17.50 **Teleskop** - wyd. główne
18.35 **Regiony kultury** - mag.
19.30 **Kurier sportowy**
19.45 **Rozmowa dnia**
20.00 **Telekurier** - magazyn
20.50 **Echa dnia** - prog. public.
21.15 **Eurotel** - magazyn
21.30 **Kurier gospodarczy**
21.45 **Teleskop**
22.05 **Wiadomości sportowe**
22.15 **Patrol Trójki** - magazyn
22.45 **Sport**
23.00 **Prawdziwa Rosja (1/4): Rosyjska wieś** - serial dok.
23.55 **Jak zdobyć dużą forsę?** - film sensacyjny, USA

EUROSPORT

08.30 **Rajd Dakar** - 5 etap
09.00 **Turniej Czterech Skoczni**
10.30 **Sporty ekstremalne**
11.00 **Rajd Dakar** - 5 etap
11.30 **Wyścigi Andros Trophy**
12.00 **Watts** - mag. sportowy
12.30 **Turniej Czterech Skoczni**
14.00 **Legendy Wielkiego Szlema** - Australian Open
15.00 **Watts: sporty letnie**
15.30 **Łyżwiarstwo figurowe: Zawody w Oberstdorfie**
17.30 **YOZ** - Youth Only Zone
18.00 **Salt Lake City Special**
19.00 **Turniej Czterech Skoczni** - podsumowanie
20.30 **Boks: Walki zawodowe**
22.30 **Rajd Dakar** - 6 etap
23.00 **Wiadomości Eurosportu**
23.15 **Turniej Czterech Skoczni**

DSF

06.45 **Sports Bakka (97)** - mag.
07.15 **Zawody PŚ w Hinterstroder** - slalom gigant
08.00 **Magazyn reklamowy**
08.30 **Nie do powstrzymania**
09.00 **Piłka nożna: Halowy turniej Hasselröder Cup 2003 w Kilonii (powt.)**
11.00 **Teleshopping**
11.30 **Magazyn reklamowy**
12.00 **Teleshopping**
12.30 **Magazyn reklamowy**
13.00 **DSF Newscenter**
13.05 **PŚ w skokach** - Turniej Czterech Skoczni
14.05 **DSF Newscenter**
14.10 **Zawody PŚ w Hinterstroder** - slalom gigant
15.10 **DSF Newscenter**
15.15 **Hamburger SV w sezonie 1994/95/96**
17.15 **Piłka nożna: Halowy turniej Hasselröder Cup 2003 w Bielefeld**
22.45 **Werder Brema w sezonie 1994/95 (powt.)**
23.45 **Knockout Fightnight**
00.45 **Sexy Sport Clips (powt.)**

HALLMARK

07.00 **Podcięte skrzydła** - serial
08.00 **Zaginieni (3)** - serial obycz.
09.00 **Rodzina Flory (1/2)** - dramat kostiumowy, USA
11.00 **Jezioro Cieni** - thriller, USA
13.00 **Sens życia** - Historia Jill Ireland - film obyczajowy
15.00 **Bye, Bye Blues** - dramat obyczajowy, Kanada 1989
17.00 **Rodzina Flory (1/2)** - dramat kostiumowy, USA
19.00 **Dr Quinn (47)** - serial obycz.
20.00 **Babski oddział** - serial
21.00 **Prawo i porządek: Zbrodniczy zamiar (11)** - serial
22.00 **Taggart: Na pozór** - dramat sensacyjny, Wlk. Bryt.
00.00 **Morderstwa w Midsomer: Rynek śmierci** - film sensacyjny, Wlk. Brytania

DISCOVERY

09.00 **Wędkarskie przygody Rexa Hunta**
09.55 **Turbo**
10.20 **Taksówki wielkich miast**
10.50 **Odrodzenie samochodu**
11.15 **Stulecie zwykłych ludzi**
12.10 **Sztuka przetrwania według Raya Mearsa**
13.05 **Siła burzy: Huragan**
14.00 **Kuchenne przygody**
15.00 **Egipt: Chaos i królowie**
16.00 **Pola bitew**
17.00 **Wędkarskie przygody Rexa Hunta**
18.00 **Niesamowite maszyny**
19.00 **Instynkt**
20.00 **Poszukiwacze cudów**
21.00 **Wysypisko: Gorące pręty**
22.00 **Tajemnice Formuły 1**
23.00 **Wszystko, co chcielibyście wiedzieć o seksie...**

TVP 1

06.00 **Kawa czy herbata?**
08.00 **Wiadomości**
08.10 **Prognoza pogody**
08.15 **Woronicza 17**
08.30 **Biblioteka rodzinna**
09.15 **Jedyneczka** – pr. dla dzieci
09.40 **Bajeczki Jedyneczki** – program dla dzieci
10.05 **Twarda gra (6/26)** – serial obyczajowy, Kanada
10.55 **Szansa na życie: Zespół nadpobudliwości psychoruchowej** – felieton
11.10 **The Lost Seceret (18)** – kurs języka angielskiego
11.25 **Tajemnice medycyny (5/8): Porażenia piorunem (1/2)** – serial dokumentalny, Wlk. Bryt. 2000
12.00 **Wiadomości**
12.10 **Agrobiznes** – rolniczy magazyn informacyjny
12.20 **W drodze do Unii** – program public. (powt.)
12.45 **Klan (660)** – telenowela, Polska (powt.)
13.10 **Lokatorzy: Przyrzeczenie noworoczne** – serial komediowy, Polska (powt.)
13.40 **Wykrywacz kłamstw** – talk show (powt.)
14.15 **Złączeni Europą** – rep.
14.35 **Maciek, rower i ekonomia** – felieton
15.00 **Wiadomości**
15.10 **Reportaż**
15.35 **Otwarte drzwi** – magazyn katolicki
16.00 **Rower Błażeja** – magazyn dla młodzieży
16.25 **Moda na sukces (1809)** telen. – telen., USA (21 min)
16.50 **Raport Netia K2 – Jedynka na „dachu świata"**
17.00 **Teleexpress**
17.20 **Sportowy Express**
17.30 **Gość Jedynki** – wywiad
17.40 **Klan (661)** – telenowela, Polska
18.10 **Forum** – program public.
19.00 **Wieczorynka**
19.30 **Wiadomości**
20.00 **Sport i prognoza pogody**
20.20 film **Mistrzyni suspensu. Mary Higgins Clark: Lubi muzykę i taniec** – film kryminalny, Kanada/Wielka Brytania 2001, reż. Mario Azzopardi, wyk. Patsy Kensit, Cynthia Preston, Dean McDermott, Justin Louis (91 min)
22.00 **Ktokolwiek widział, ktokolwiek wie** – magazyn kryminalny
22.30 **Plus minus** – magazyn ekonomiczny
23.00 **Studio sport: Relacja z rajdu Paryż–Dakar**
23.10 **Monitor Wiadomości**
23.30 film **Seans na życzenie: Złodzieje nocą** – film kryminalny, Francja 1983, reż. Samuel Fuller, wyk. Bobby Di Cicco, Veronique Jannot, Claude Chabrol, Victor Lanoux (96 min)
01.10 **Zakończenie programu**

16.25 TELENOWELA

MODA NA SUKCES (1809)

Mike widzi, jak i Sheila i James całują się. Zżera go zazdrość. Anthony tymczasem marzy o odzyskaniu Macy. A Thorne mówi Sally, że jego zdaniem zabójcą Ivany jest Anthony.

20.20 KRYMINALNY

LUBI MUZYKĘ I TANIEC

Producentka telewizyjna, Darcy Scott, przygotowuje program dotyczący zawierania znajomości za pośrednictwem internetu. W zbieraniu materiałów pomaga jej przyjaciółka, Erin Kelley, która zamieszcza anons, a następnie umawia się z mężczyznami. Z każdej randki zdaje relację Darcy. Pewnego dnia, po kolejnym spotkaniu, Erin zostaje znaleziona martwa.

23.30 KRYMINALNY

ZŁODZIEJE NOCĄ

Isabelle, historyk sztuki, i Francois, wiolonczelista, spotykają się w urzędzie pośrednictwa pracy. Kiedy ich próby znalezienia zatrudnienia okazują się bezskuteczne, zaczynają żyć z kradzieży. Podczas jednego z włamań przypadkowo ginie starszy mężczyzna. Niefortunni złodzieje uciekają, a policja sądzi, że są oni sprawcami morderstwa.

TVP 2

07.05 **Studio urody** – magazyn
07.15 **Złotopolscy (82): Tarapaty** – telenowela, Polska
07.40 **Dwójka dzieciom: Bolek i Lolek wyruszają w świat, Dziwne przygody Koziołka Matołka** – seriale anim.
08.00 **Lada dzień (17/22)** – serial obyczajowy, USA
08.50 **Pytanie na śniadanie** – magazyn
10.20 **Ryzykanci 2 (11)** – reality show (powt.)
11.05 **Zielona karta (10/14)** – telenowela dok. Jarosław Sypniewskiego i Sławomira Grunberga (powt.)
11.35 **Chrystus się rodzi** – rep.
12.30 **30 ton! Lista, lista** – lista przebojów (powt.)
13.00 **Panorama**
13.15 **Miami Sands (80/110)** – serial serial obycz., USA (42 min)
14.00 **Kolęda w Libanie (2)** – koncert w Polskiej Jednostce Sił Pokojowych ONZ stacjonującej w Libanie (powt.)
15.00 **Zrozumieć świat** – magazyn dla młodzieży
15.25 **Sławny Jett Jackson (24/39)** – serial dla młodzieży, USA/Kanada
Kayla namawia Jetta do zorganizowania protestu w obronie zwolnionego z pracy nauczyciela.
16.00 **Panorama**
16.20 **Prognoza pogody**
16.25 **Złotopolscy (475): Niespodziewane namiętności** – telen., Polska (powt.)
16.55 **Szansa na sukces: Kapela Staśka Wielanka** – program rozrywkowy (powt.)
17.50 **Program lokalny**
18.30 **Panorama**
18.55 **Prognoza pogody**
19.00 **Jeden z dziesięciu** – teletumiej
19.30 **Ogród sztuk** – magazyn kulturalny
20.00 serial **M jak miłość (108)** – serial obyczajowy, Polska 2002, reż. Waldemar Szarek, wyk. Witold Pyrkosz, Teresa Lipowska, Dominika Ostałowska (45 min)
20.55 **Magazyn Ekspresu Reporterów**
21.45 **Chłop Europie nie przepuści, czyli zastanowim się a jużci: Internet** – felieton
22.00 **Panorama**
22.20 **Sport telegram**
22.25 **Prognoza pogody**
22.35 film **Wieczór filmowy. Kocham kino: Ofiary wojny** – dramat wojenny, USA 1989, reż. Brian De Palma, wyk. Michael J. Fox, Sean Penn, Thuy Thu Le (109 min)
Głośny, oparty na autentycznych wydarzeniach, film Briana De Palmy.
00.30 **Wieczór artystyczny**
01.35 **Zakończenie programu**

13.15 SERIAL

MIAMI SANDS (80)

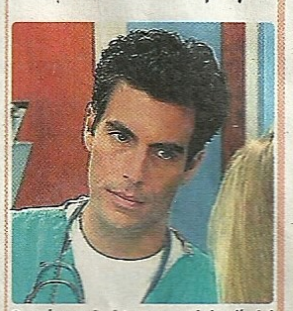

Sandra mówi Laurze o jej miłości do Michaela. Pomiędzy rywalkami dochodzi do dramatycznej wymiany zdań, która przeradza się w ostrą kłótnię. Greg usiłuje dowiedzieć się czegoś więcej o Lianne. Stosunki między Paulem i Monique zostają wystawione na niełatwą próbę.

20.00 SERIAL

M JAK MIŁOŚĆ (108)

Kinga idzie do znachora. Ten wprawdzie nie przywraca jej wzroku, ale uczy czegoś ważnego. Łukasz odbywa poważną rozmowę z matką. Żąda od niej, żeby zrezygnowała dla niego ze swojego związku. Między Marysią a jej przyrodnim bratem wciąż dochodzi do nieporozumień.

22.35 DRAMAT

OFIARY WOJNY

FILM DNIA

Akcja tej dramatycznej opowieści wojennej rozgrywa się w czasie interwencji amerykańskiej w Wietnamie, gdzie na porządku dziennym było krzywdzenie i zabijanie innych, a pojedynczy człowiek patrzył bezsilnie na popełniane niegodziwości. Eriksson, żołnierz oddziału zwiadowczego, jest świadkiem, jak jego koledzy porywają z wioski, a następnie gwałcą wietnamską dziewczynę. Kiedy ta ginie, postanawia powiadomić o tym przełożonych.

POLSAT

06.00 **Piosenka na życzenie**
07.00 **Mumia Niania(1)** – s animowany(powt.)
07.30 **Normalny Norman (1** serial anim., Francja (po
07.55 **Rodzina zastępcza (1** – serial komediowy, Po (powt.)
08.25 **Strażnik Teksasu (15** serial sensacyjny, (powt.)
09.15 **Graczykowie (11)** – s kom., Polska (powt.)
09.45 **Ally McBeal (106)** – s komediowy, USA (pow
10.40 **Awantura o kasę** – tele
11.35 **Różowa Pantera** – s animowany, USA
11.50 **Kachorra to ja (69)** – t nowela, Argentyna(pow
12.45 **Luz Maria (61)** – tele wela, Peru
Miguel prosi Emilia, ż przygotował ślub Luz M ale ten usiłuje przecią sprawę, żeby dać Gust wi czas na podjęcie de zji. Graciela informuje cecitę, że jej ślub odbę się następnego dnia w ludnie. Miguel wspom Angelinie o decyzji jej ża dotyczącej separa ale ona nie chce z nim mawiać na ten temat...
13.40 **W imieniu prawa**
14.35 **Pokemon (114)** – se animowany, Japonia/U
15.05 **Miodowe lata 4 (42)** – rial komediowy, Pols (powt.)
15.45 **Informacje**
16.10 **Różowa Pantera** – se animowany, USA
16.20 **Kachorra to ja (70)** – te nowela, Argentyna
17.20 **Idol Extra** – pr. rozrywko
18.15 **Graczykowie (12)** – se komediowy, Polska
18.45 **Informacje, sport**
19.10 **Prognoza pogody**
19.15 **Życiowa szansa** – telet.
20.05 serial **Świat według Kiepskich (44)** – serial kom., Polsk
20.45 serial **Samo życie (149)** – se obycz., Polska (25 min)
21.15 film **Youngblood** – film obyc jowy, USA 1986, reż. Pe Markle, wyk. Rob Lo Patrick Swayze (105 mi
Film opowiada o dro na sportowe szczyty m dego i bardzo utalento nego amerykańskie chłopaka z biednej merskiej rodziny, prag cego grać w zawodo drużynie hokejowej.
21.30 **Losowanie LOTTO**
23.20 **Informacje, sport i pogo**
23.50 **Graffiti** – program publi
00.05 film **Siódma aleja** – dram sensacyjny, USA 199 reż. Jeff Bleckner, w Wendy Makkena, Steph Collins (85 min)
01.40 **Muzyka na BIS**
05.00 **Zakończenie programu**

0.05 SERIAL

ŚWIAT WEDŁUG KIEPSKICH (44)

0.45 SERIAL

SAMO ŻYCIE (149)

Zbigniewowi bardzo zależy na tym, by Maria przyjęła jego zaproszenie na kolację. Maria stanowczo odmawia. Zarzuca mu, że od kilkunastu lat bez przerwy za nią chodzi i obraża. Agnieszka jest bardzo zadowolona z wizyty Kingi, która przynosi ubranka dla małej Kasi.

1.15 OBYCZAJOWY

YOUNGBLOOD

Prawdziwa historia sławnego hokeisty Deana Youngblooda genialnego strzelca bramek, jednak nie potrafiącego stanąć podczas meczu twarzą w twarz z brutalnym przeciwnikiem. W końcu dzięki wsparciu najbliższej rodziny potrafi się przełamać i znaleźć w sobie siłę, niezbędną do kontynuowania kariery.

0.05 DRAMAT

SIÓDMA ALEJA

Siódma Aleja na Manhattanie to światowym centrum przemysłu konfekcyjnego. W jej sąsiedztwie powstały największe domy towarowe, tu walka o zysk była szczególnie zażarta. Sol Jakobs, właściciel wytwornego domu towarowego Bloomingdale, został ciężko pobity, gdy odmówił spłacenia długów swojego lekkomyślnego syna, a rzeczywistości przeciwstawił się wymuszenia haraczu mafii. Zarząd rodzinną firmą przejmuje jego córka Nadine...

TVN

05.35 **Kropka nad i** (powt.)
06.50 **Miłość i nienawiść (55/130)** – telenowela, Meksyk (powt.)
06.35 **Teleskop**
07.05 **Przyjaciółki i rywalki (68/185)** – telen. (powt.)
07.50 **Wunschpunsch (7/52)** – serial animowany
08.15 **Szczenięce lata Toma i Jerry'ego (44/52)** – serial
08.40 **Łebski Harry (58/86)** – serial animowany
09.05 **Inspektor Gadget (50/86)** – serial anim.
09.30 **Telegra** – teleturniej
10.35 **Teleskop**
11.20 **Rozmowy w toku** – talk show
12.15 **Ulsterka** – serial dok.
12.45 **Wunschpunsch (7/52)** – serial animowany (powt.)
13.10 **Szczenięce lata Toma i Jerry'ego (44/52)** – serial animowany (powt.)
13.30 **Łebski Harry (58/86)** – serial animowany (powt.)
13.55 **Inspektor Gadget (50/86)** – serial (powt.)
14.20 **Beverly Hills 90210 (285)** – serial obycz., USA
15.15 **Millionerzy** – talet. (powt.)
16.00 **TVN Fakty i pogoda**
16.20 **Przyjaciółki i rywalki (69/185)** – telen., Mek. *Manuel wyznaje Angeli, że zamienił się miejscami z Moncho, gdyż nie chciał być już dłużej millionerem. Nayeli usiłuje pomóc przyjaciołom w rozwiązaniu ich problemów i nie może kontynuować prób.*
17.10 telen. **Miłość i nienawiść (56/130)** – telenowela, Meksyk (45 min)
18.00 **Rozmowy w toku** – talk show
19.00 **TVN Fakty**
19.30 **Sport**
19.35 **Pogoda**
19.40 **Uwaga!** – magazyn
20.00 film **Człowiek cel** – film sensacyjny, USA 1994, reż. Robert Ellis Miller, wyk. Jack Scalia, Roxann Dawson, Bruce A. Young (105 min)
21.50 **Kryminalne gry** – serial dokumentalny
22.20 **Kasia i Tomek (8)** – serial komediowy, Polska *Wizyta w seks-shopie okazuje się dla Kasi niebywale pouczająca. Obserwując reakcje ukochanej, Tomek zaczyna żałować, że w ogóle ją tam zaprowadził.*
22.50 **TVN Fakty**
23.00 **Kropka nad i** – program publicystyczny
23.20 serial **Złodziejski duet (1/10)** – serial sensacyjny, USA 2001, wyk. John Stamos, Melissa George, Robert Knepper, Dan Gauthier, Tone Loc (55 min)
00.15 **Nic straconego** – programy powtórkowe

17.10 TELENOWELA

MIŁOŚĆ I NIENAWIŚĆ (56)

Marcial prosi ojca Jesusa, by udzielił ślubu jemu i Marii Magdalenie. Duchowny jednak odmawia. Octavio przyznaje się do swoich błędów w zarządzaniu fabryką, ale część winy próbuje zrzucić na Anę Cristinę. Maria Magdalena wyznaje Jose Alfredowi, że to ona jest jego prawdziwą matką. Ana Cristina dostaje krwotoku. Lekarze operują ją i obiecują, że szybko wyzdrowieje...

20.00 SENSACYJNY

CZŁOWIEK CEL

Connie Harper, bankier, zostaje niesłusznie skazany na 15 lat więzienia z powodu rzekomych oszustw podatkowych. Po trzech latach wychodzi na wolność. Jako człowiek karany, nie może powrócić do zawodu, wykorzystuje więc zdobytą za kratkami sprawność fizyczną i zostaje zawodowym ochroniarzem. Szybko zyskuje bogatych i wpływowych klientów. Z jego pomocy w programie ochrony świadków korzysta też FBI. Harper doskonale pamięta, że z powodu fałszywych oskarżeń jednego ze swoich wspólników, trafił do więzienia. Teraz postanawia się zemścić...

23.20 SERIAL

ZŁODZIEJSKI DUET (1)

Johnny i Rita, dwójka sprytnych złodziei, próbują ukraść - każde na własną rękę - największy diament świata. Podczas napadu wpadają na siebie i... dochodzą do wniosku, że powinni razem dokończyć dzieła. W czasie ucieczki okazuje się, że zatrzasnęli w aucie kluczyki. Zostają schwytani. FBI przedstawia im propozycję nie do odrzucenia - jeśli chcą uniknąć więzienia, muszą odzyskiwać utracone dobra rządowe, m.in. dzieła sztuki, największe tajemnice państwowe oraz kody dostępów do głowic nuklearnych...

TV4

06.00 **Strefa P** – mag. muzyczny
06.30 **Super VIP** – mag. plotek
07.00 **Muzyczne listy** – magazyn
07.50 **Motomyszy z Marsa (15)** – serial anim. (powt.)
08.10 **Czarny Królewicz (25)** – serial przyg. (powt.)
08.35 **Przygody rodziny Addamsów (21)** – serial komediowy, USA (powt.)
09.00 **Dziki księżyc (3)** – telenowela, Argentyna (powt.)
09.55 **Zbuntowany anioł (85)** – telen., Argentyna (powt.)
10.40 **Biały Kieł (1)** – serial przygodowy (powt.)
11.05 **Zakręcony** – serial komediowy, USA (powt.)
11.35 **Jets (3)** – serial (powt.)
12.30 **Strefa P** – mag. muzyczny
13.00 **Super VIP** – mag. plotek
13.30 **Muzyczne listy** – magazyn
14.30 **Teknoman (22)** – serial
15.00 **Czarny Królewicz (26)** – serial przyg., Wlk. Brytania
15.30 **Dziki księżyc (4)** – telen.
16.30 **HOT CHAT** – pr. public.
16.45 **Dziennik i pogoda**
17.00 **Jak dwie krople czekolady (21)** – serial kom., USA
17.30 **Miłość i pieniądze (2)** – serial komediowy, USA
17.45 **Dziennik i pogoda**
18.00 **Zbuntowany anioł (87)** – telenowela, Argentyna
19.00 **Tequila i Bonetti (10)** – serial sensacyjny, USA

22.15 DRAMAT

JĘZYK MOTYLI

20.00 **Komisarz Rex (72)** – serial
20.55 **Idol Extra** – pr. rozrywkowy
21.50 **Dziennik**
22.05 **Infor. sportowe i pogoda**
22.15 **Język motyli** – dram., Hiszp. 1999, reż. Jose Luis Cuerda, wyk. Manuel Lozano, Fernando Gomez (91 min) *1936 rok, Hiszpania w przededniu wojny domowej. Wrażliwy, ośmioletni Moncho, zaprzyjaźnia się z dyrektorem swojej szkoły, don Gregoriem. Starzejący się nauczyciel, republikanin, pokazuje mu świat, o jakim chłopiec nie miał do tej pory pojęcia...*
00.05 **Masquerade** – serial, USA
01.00 **Mój tata jest niewinny (1)** – film kryminalny, Włochy
03.00 **X Laski** – pr. erotyczny
03.30 **Muzyczne listy** – magazyn
04.20 **Muzyczny VIP** – mag.
04.45 **Super VIP** – magazyn
05.15 **To się w głowie nie mieści**

TV3 BYDGOSZCZ

07.45 **Zbliżenia** – mag. inf.
08.00 **Rozmowa dnia** – pr. publ.
08.15 **W kadrze** – mag. rep.
08.30 **Kurier, prognoza pogody**
08.45 **Gość dnia**
09.00 **Siedem szczytów (3)**
09.30 **Kurier, prognoza pogody**
09.40 **J.A.G. (17)** – serial sens.
10.30 **Kurier, prognoza pogody**
10.45 **Telekurier** – magazyn
11.15 **Gość dnia**
11.30 **Kurier, prognoza pogody**
11.45 **O tym, jak Gary odkrywa Polskę** – mag. turystyczny
12.10 **To jest temat** – cykl rep.
12.30 **Kurier** – pr. informacyjny
12.35 **Wielkie eskapady (9, 10)**
13.30 **Kurier, prognoza pogody**
13.50 **Agrobiznes** – mag. rolniczy
14.00 **Świat** – mag. międzynarod.
14.30 **Kurier, prognoza pogody**
14.45 **Co w lesie piszczy** – mag.
15.00 **Karino (11)** – serial
15.30 **Kurier, prognoza pogody**
15.45 **Zbliżenia** – mag. inf.
16.00 **Panorama wsi** – mag.
16.30 **Kurier, prognoza pogody**
16.45 **Rozmowa dnia** – pr. publ.
17.00 **Muzykant** – felieton
17.30 **Kurier, prognoza pogody**
17.50 **Inforegion**
18.00 **Zbliżenia** – mag. inf.
18.30 **Kurier, prognoza pogody**
18.35 **Regiony kultury** – mag.
18.45 **Wieczorny kwadrans**
19.00 **Magazyn bydgoski**
19.30 **Kurier sportowy, pogoda**
19.45 **Rozmowa dnia** – pr. publ.

23.00 DOKUMENTALNY

ROSYJSKA WIEŚ (1)

20.00 **Telekurier** – magazyn
20.30 **Kurier, studio pogoda**
20.50 **Echa dnia** – pr. publ.
21.15 **Eurotel** – magazyn
21.30 **Kurier gosp., pogoda**
21.45 **Zbliżenia** – mag. inf.
22.00 **Rozmowa dnia** – pr. publ.
22.15 **Patrol Trójki** – magazyn
22.30 **Kurier, studio pogoda**
23.00 **Prawdziwa Rosja (1/4): Rosyjska wieś** – serial dokumentalny, Rosja 1992 *Trzydzieści procent ludności Rosji to mieszkańcy wsi. Autorzy dokumentu w poszukiwaniu tematów, podróżując różnymi środkami lokomocji, docierają do najbardziej odległych wiosek kraju.*
23.55 **Jak zdobyć dużą forsę?** – film sensacyjny, USA 1990 (85 min)
01.20 **Zakończenie programu**

Twój Wieczór

TVP 1

06.00 **Kawa czy herbata?**
08.00 **Wiadomości**
08.10 **Prognoza pogody**
08.15 **Woronicza 17**
08.30 **Przygody Misia Colargola (1)** – serial animowany
08.55 **Jedyneczka** – pr. dla dzieci
09.20 **Bajeczki Jedyneczki**
09.30 **Rycerz Piotruś herbu Trzy Jabłka: W podwodnym pałacu** – serial anim.
10.05 **Twarda gra (7/26)** – serial obyczajowy, Kanada
10.50 **Opowieści o smakach: Ziemniak** – magazyn
11.00 **The Lost Seceret (19)** – kurs języka angielskiego
11.20 **Sfinks – zagadki historii: Tadż Mahal – marzenie Akbara. Magowie, Mogołowie, maharadżowie (1/2)** – film dok., Niemcy
12.00 **Wiadomości**
12.10 **Agrobiznes** – roln. mag.
12.20 **Kontrasty – świat, ludzie, pieniądze**
12.25 **Samo życie** – magazyn
12.45 **Klan (661)** – telenowela, Polska (powt.)
13.10 **Siódme niebo (1)** – serial dla młodzieży, USA (powt.)
14.00 **Plus minus** – magazyn ekonomiczny (powt.)
14.30 **Włącz się: Przemoc fizyczna** – magazyn
15.00 **Wiadomości**
15.10 **Reportaż**
15.35 **Bezpieczna Jedynka**
16.00 **Rower Błażeja** – magazyn
16.25 **Moda na sukces (1810)** telen. – telen., USA (21 min)
16.50 **Raport Netia K2 – Jedynka na „dachu świata"**
17.00 **Teleexpress**
17.20 **Sportowy Express**
17.30 **Gość Jedynki**
17.40 **Klan (662)** – telen., Pol.
18.10 **Tylko u nas** – magazyn
18.40 **Książki na zimę** – mag.
18.45 **Program publicystyczny**
19.00 **Wieczorynka**
19.30 **Wiadomości**
20.00 **Sport i prognoza pogody**
20.20 **Okruchy życia: Przyjdź zobaczyć raj** film – dramat obyczajowy, USA 1990, reż. Alan Parker, wyk. Dennis Quaid, Tamlyn Tomita, Sab Shimono (138 min)
Mniej znany film głośnego reżysera, twórcy „Missisipi w ogniu" i „Ptaśka".
22.35 **Kronika kryminalna Jedynki – poza prawem**
22.55 **Studio sport: Relacja z rajdu Paryż–Dakar**
23.05 **Monitor Wiadomości**
23.30 **Czas na... kontrowersyjny dokument: Crazy Horse. Pięćdziesięciolecie kabaretu** – film dok. Francja
00.50 **Kino nocnych marków: Dużo szczęścia** film – komedia, USA 1997, reż. Christopher Scott Cherot, wyk. Christopher Scott Cherot, Chenoa Maxwell (86 min)
02.15 **Zakończenie programu**

16.25 TELENOWELA

MODA NA SUKCES (1810)

Connor zaskakuje Taylor informacją, że wie o jej mężu, Omarze. Anthony mówi Macy, iż jest przekonany co do niewinności Thorne'a. Mike jest zazdrosny o Sheilę. Domaga się od Jamesa, żeby ten nie zbliżał się do dziewczyny. Ridge chce zapoznać Stephanie z kobietą, która się nim zajmuje.

20.20 DRAMAT

PRZYJDŹ ZOBACZYĆ RAJ

FILM DNIA

W 1936 roku bezkompromisowy działacz związkowy z Nowego Jorku, Jack McGurn, przenosi się do Los Angeles, chcąc uniknąć aresztowania. Podejmuje pracę jako operator w kinie prowadzonym przez Japończyka. Poznaje jego córkę, śliczną Lily. Zakochują się w sobie i wbrew sprzeciwom jej rodziny zawierają związek małżeński.

0.50 KOMEDIA

DUŻO SZCZĘŚCIA

Początkujący pisarz, czarnoskóry Lee Plenty, zostaje zaproszony przez bogatą przyjaciółkę Havilland Savage, na przyjęcie noworoczne. Jej babcia, nobliwa dama, jest nim zachwycona i pragnie wyswatać młodego literata ze swoją wnuczką. Ale Havilland przeżywa duchowe rozterki. Ma już narzeczonego, z którym jednak nie najlepiej jej się układa.

TVP 2

07.05 **Studio urody** – magazyn
07.15 **Złotopolscy (83): Raport** – telenowela, Polska
07.40 **Dwójka dzieciom: Bolek i Lolek wyruszają w świat, Dziwne przygody Koziołka Matołka** – seriale anim.
08.00 **Lada dzień (18/22)** – serial obyczajowy, USA
08.50 **Pytanie na śniadanie** – magazyn
10.20 **Chłop Europie nie przepuści, czyli zastanowim się a juźci: Internet** – felieton (powt.)
10.30 **Magazyn Ekspresu Reporterów** (powt.)
11.20 ***National Geographic* proponuje: Szympansy Jane Goodall** – film dok., USA
11.50 **Sławny Jett Jackson (25/39)** – serial dla mł.
12.35 **Kochaj mnie (11)** – telenowela dokumentalna, Polska (powt.)
13.00 **Panorama**
13.15 **Miami Sands (81/110)** – serial serial obycz., USA (42 min)
14.00 **Miss Europy 2002 (1)** – relacja z finału konkursu w Bejrucie (powt.)
15.00 **Europub** – magazyn
15.25 **Sławny Jett Jackson (26/39)** – serial dla mł.
16.00 **Panorama**
16.20 **Prognoza pogody**
16.25 **Złotopolscy (476): Zmięta seledynowa skarpetka** – telen., Polska (powt.)
16.50 **Ryzykanci 2 (12)** – reality show
17.50 **Program lokalny**
18.30 **Panorama**
18.55 **Prognoza pogody**
19.05 **Jeden z dziesięciu** – telet.
19.30 **Koncert noworoczny z Wiednia** – wyk. Wiedeńscy Filharmonicy pod dyr. Nikolausa Harnoncourta, Balet Kirova, Balet Wiedeńskiej Opery Narodowej (powt.)
20.00 **M jak miłość (109)** serial – serial obyczajowy, Polska (45 min)
21.00 **Linia specjalna** – program publicystyczny
22.00 **Panorama**
22.20 **Sport telegram**
22.25 **Prognoza pogody**
22.35 **Kino mocnych wrażeń: Kłamca** film – thriller, USA 1997, reż. Joshua Pate/Josh Pate, wyk. Tim Roth, Chris Penn (98 min)
00.15 **Jak upolować mężczyznę, czyli seks w wielkim mieście (17): Dwudziestki kontra trzydziestki** – serial komediowy, USA
Charlotte za wszelką cenę stara się wyglądać młodo. Ale rezultaty jej wysiłków przynoszą nieoczekiwanie przykre rezultaty. Z kolei Carrie dowiaduje się, że Mr Big ma nową sympatię.
00.45 **Zakończenie programu**

13.15 SERIAL

MIAMI SANDS (81)

Na ślubnym kobiercu stają Sandra i Michael. Po zakończonej uroczystości rozmawia ona ze Stevenem na temat dwóch, spędzonych razem lat. Przypadkowo rozmowę między nimi słyszy Laura. Kobieta żąda kategorycznie rozwodu i na nic zdają się wszelkie tłumaczenia Stevena.

20.00 SERIAL

M JAK MIŁOŚĆ (109)

Marysia załamuje się, kiedy jej firma traci koncesję na wydobywanie wody. Hance, która idzie do salonu piękności, ucieka sprzed nosa samochód. Przyjaciel proponuje, że podwiezie ją do miasta. Filarska obserwuje z niepokojem skrajne nastroje swojej córki. Kobieta boi się, że popadnie ona znowu w głęboką depresję, w wyniku której ponownie dokona samobójczej próby.

22.35 THRILLER

KŁAMCA

Dwaj policjanci prowadzą śledztwo w sprawie morderstwa dokonanego na prostytutce. Oskarżają o popełnienie tej zbrodni Waylanda, młodego człowieka prowadzącego hulaszczy tryb życia, znanego także z zaników pamięci i gwałtownego zachowania. Ten nie przyznaje się do winy. Odkrywa natomiast, że jeden z funkcjonariuszy miał romans z ofiarą, a drugi jest w bliskich stosunkach z kobietą szantażowaną przez zmarłą.

POLSAT

06.00 **Piosenka na życzenie**
07.00 **Atomówki, Laboratorium Dextera** – seriale animowane, USA (powt.)
07.30 **Pokemon (114)** – serial animowany (powt.)
07.55 **Duża przerwa (6)** – serial kom., Polska (powt.)
08.25 **Stan wyjątkowy 2 (22)** – serial sens., USA (45 min)
09.15 **Graczykowie (12)** – serial kom., Polska (powt.)
09.45 **Samo życie (148, 149)** – serial obyczajowy, Polska (powt.)
10.45 **Życiowa szansa** – telenowela
11.40 **Różowa Pantera** – serial animowany, USA
11.50 **Kachorra to ja (70)** – telenowela, Argentyna (powt.)
12.45 **Luz Maria (62)** – telenowela, Peru
13.40 **Zerwane więzi** – talk-show
14.35 **Normalny Norman (13)** – serial animowany, Francja
15.05 **Świat według Kiepskich (44)** – serial komediowy, Polska (powt.)
15.45 **Informacje**
16.10 **Różowa Pantera** – serial animowany, USA
16.20 **Kachorra to ja (71)** – telenowela, Argentyna
Kachorra opowiada Giuseppe, że Mecha jest chora psychicznie i wymyśla różne historie, nie mające potwierdzenia w rzeczywistości. Bruno organizuje pracownię fotograficzną w sierocińcu. Nora opowiada Kachorze, że Josefina poszła na spotkanie z Ezequielem.
17.20 **Idol Extra** – pr. rozrywkowy
18.15 **Graczykowie (13)** – serial komediowy, Polska
18.45 **Informacje, sport**
19.10 **Prognoza pogody**
19.15 **Awantura o kasę** – telet.
20.05 **Miodowe lata 4 (43)** serial – serial kom., Polska (34 min)
20.45 **Samo życie (150)** serial – serial obycz., Polska (25 min)
21.15 **Dwudziesta dziewiąta ulica** film – komedia sensacyjna, USA/Japonia 1991, reż. George Gallo, wyk. Dan Aiello, Lainie Kazan (97 min)
21.30 **Losowanie LOTTO i Szczęśliwego Numerka**
23.15 **Informacje, sport i pogoda**
23.40 **Graffiti** – program publicystyczny
Prowadzący i zaproszeni przez niego goście dokonują podsumowania najbardziej istotnych krajowych i zagranicznych wydarzeń minionego dnia.
23.55 **Wyzwanie** film – film przygodowy, USA 1982, reż. John Frankenheimer, wyk. Toshiro Mifune, Scott Glenn, Donna Kei Benz (105 min)
01.50 **Muzyka na BIS**
05.00 **Zakończenie programu**

20.05 SERIAL

MIODOWE LATA 4 (43)

20.45 SERIAL

SAMO ŻYCIE (150)

Łukasz zapewnia Renię, że będzie w stanie zaopiekować się Agnieszką i jej dzieckiem. Twierdzi, że Agnieszka dawno już zdecydowała się zamieszkać razem z nim w Warszawie. Marta odwiedza matkę Szpunara.

21.15 KOMEDIA

DWUDZIESTA DZIEWIĄTA ULICA

Frank Pesce jest pierwszym zwycięzcą słynnej Loterii Nowojorskiej, ale ku zaskoczeniu policji, zamiast okazywać radość, zaczął się zachowywać agresywnie i za demolowanie mienia publicznego został aresztowany. Na posterunku policji, by wyjaśnić powody tak niedorzecznego postępowania, postanowił opowiedzieć całe swoje życie...

23.55 PRZYGODOWY

WYZWANIE

Kyoto, rok 1945. Sędziwy samuraj uroczyście przekazuje dwa bliźniacze miecze najstarszemu synowi, Yoshidzie. Odtąd on będzie głową rodu. Jego młodszy brat, Hideo, podstępnie kradnie miecze, zabija własnego ojca i okalecza pierworodnego syna Yoshidy. To właśnie on 35 lat później wynajmuje w Los Angeles Ricka Murphy'ego, walecznego, lecz pechowego boksera, by dostarczył do Japonii cudowne odnaleziony w Ameryce miecz. Rick, skuszony perspektywą łatwego zarobku, decyduje się na nietypową podróż...

TVN

05.35 **Kropka nad i** (powt.)
05.50 **Miłość i nienawiść (56/130)** – telen. (powt.)
06.35 **Telesklep**
07.05 **Przyjaciółki i rywalki (69/185)** – telen. (powt.)
07.50 **Wunschpunsch (8/52)** – serial animowany
08.15 **Szczenięce lata Toma i Jerry'ego (45/52)** – serial
08.40 **Łebski Harry (59/86)** – serial animowany
09.05 **Inspektor Gadget (52/86)** – serial anim.
09.30 **Telegra** – teleturniej
10.35 **Telesklep**
11.20 **Rozmowy w toku** – talk show
12.15 **Warsztat uśmiechu** – program rozrywkowy
12.45 **Wunschpunsch (8/52)** – serial animowany (powt.)
13.10 **Szczenięce lata Toma i Jerry'ego (45/52)** – serial animowany (powt.)
13.30 **Łebski Harry (59/86)** – serial animowany (powt.)
13.55 **Inspektor Gadget (51/86)** – serial (powt.)
14.20 **Beverly Hills 90210 (296)** – serial obycz., USA
15.15 **Milionerzy** – telet. (powt.)
16.00 **TVN Fakty i pogoda**
16.20 **Przyjaciółki i rywalki (70/185)** – telen., Mek. *Jeden z kelnerów w restauracji twierdzi, że poznał Roxanę w szpitalu dla psychicznie chorych. Zarzuca jej, że to ona zabiła dyrektora. Szantażuje ją – żąda pieniędzy w zamian za milczenie...*
17.10 telen. **Miłość i nienawiść (57/130)** – telenowela, Meksyk (45 min)
18.00 **Rozmowy w toku** – talk show
19.00 **TVN Fakty**
19.30 **Sport**
19.35 **Pogoda**
19.40 **Uwaga!** – magazyn
20.00 serial **13 posterunek 2 (23/42)** – serial komediowy, Polska (35 min)
20.40 **Tylko miłość** – program rozrywkowy
21.55 **Kasia i Tomek (7)** – serial komediowy, Polska *Tomek nie kryje swojego niezadowolenia, gdy widzi, jak Kasia prowadzi samochód. Trudno mu jest zrozumieć, dlaczego kobiety mają tyle problemów ze zwykłą zmianą biegów.*
22.25 serial **Tajemnice Smallville I (1/21)** – serial obyczajowy, USA 2001, wyk. Tom Welling, Kristin Kreuk, Michael Rosenbaum, Eric Johnosn (55 min)
23.20 **TVN Fakty**
23.30 **Kropka nad i** – public.
23.50 **Europejska corrida** – mag.
00.20 **Kryminalne gry** – dok.
00.50 **Superwizjer** – magazyn
01.20 **Nic straconego** – powt.

17.10 TELENOWELA

MIŁOŚĆ I NIENAWIŚĆ (57)

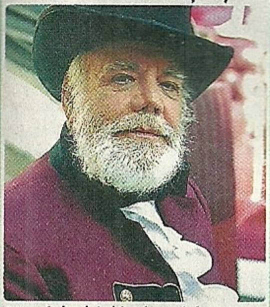

Marcial, dzięki ukrytej kamerze, obserwuje Marię Magdalenę, kiedy ta jest sama w domu. Ojciec Jesus nakłania ją, by nie wychodziła za Marciala. Octavio mówi Anie Christinie, że są już po rozwodzie, chociaż on chciał tego uniknąć. Teraz musi zaopiekować się Fridą i jej dzieckiem...

20.00 SERIAL

13 POSTERUNEK 2 (23)

Z okazji urodzin Pershinga komendant kupuje tort urodzinowy i świeczki. Niestety, zwierzę zatruwa się kremem. Komenda Główna Policji uznaje, że trzynasty posterunek jest najgorszy w Warszawie. Na komisariat przybywa atrakcyjna instruktorka, by pomóc pracownikom zmienić ten stan rzeczy. Zaczyna się szkolenie. Arnie zakochuje się w niej od pierwszego wejrzenia. Natomiast instruktorka interesuje się Cezarym. Wzbudza to wściekłość Kasi...

22.25 SERIAL

TAJEMNICE SMALLVILLE I (1)

Dwanaście lat temu, w dniu, kiedy w senne miasteczko Smallville uderzył meteoryt, na świat przyszedł Clark Kent. W wieku kilkunastu lat odkrył, że posiada niezwykłe zdolności. Zaprzyjaźnił się z Leksem Luthorem i zaczął podkochiwać się w koleżance ze szkoły, Larze Lang. Serial przedstawia początki słynnej historii legendarnego Supermana.

TV4

06.00 **Muzyczny VIP** – magazyn
06.30 **KINOmaniaK** – magazyn
07.00 **Muzyczne listy** – magazyn
07.50 **Teknoman (22)** – serial animowany, USA (powt.)
08.10 **Czarny Królewicz (26)** – serial przygodowy
08.35 **Miłość i pieniądze (2)** – serial kom., USA (powt.)
09.00 **Dziki księżyc (4)** – telenowela, Argentyna (powt.)
09.55 **Zbuntowany anioł (87)** – telen., Argentyna (powt.)
10.40 **M.A.S.H. (15)** – serial komediowy, USA (powt.)
11.05 **Jak Pan może, Panie doktorze? (15)** – serial kom.
11.35 **MacGyver (2)** – serial sens.
12.30 **Muzyczny VIP** – magazyn
13.00 **KINOmaniaK** – magazyn
13.40 **Muzyczne listy** – magazyn
14.30 **Motomyszy z Marsa (16)** – serial animowany
15.00 **Czarny Królewicz (27)** – serial przyg., Wlk. Brytania
15.30 **Dziki księżyc (5)** – telen.
16.30 **HOT CHAT** – pr. public.
16.45 **Dziennik i pogoda**
17.00 **Jak dwie krople czekolady (10)** – serial kom., USA
17.30 **Przygody rodziny Addamsów (22)** – serial kom.
18.00 **Zbuntowany anioł (88)** – telenowela, Argentyna
19.00 **Szalona autostrada** – komedia, USA 1989, reż. John Schlesinger, wyk. William Devane, Beau Bridges (102 min) *Absurdalna komedia o mieszkańcach Ticlaw, prowincjonalnego miasteczka na Florydzie, pozbawionego zjazdu z autostrady...*
20.55 **Idol Extra** – pr. rozrywkowy
21.50 **Dziennik**
22.05 **Infor. sportowe i pogoda**
22.15 **Baza Pensacola (19)** – serial sensacyjny, USA
23.15 **Królowie mambo** – film obyczajowy, USA
01.15 **Mój tata jest niewinny (2)** – film krym., Włochy
03.15 **X Laski** – pr. erotyczny
03.45 **Muzyczne listy** – magazyn
04.35 **Strefa P** – pr. muzyczny
05.00 **KINOmaniaK**
05.25 **To się w głowie nie mieści**
05.45 **Zakończenie programu**

TV3 BYDGOSZCZ

06.30 **Bajki Hektora (23/26): Szczęście Frygi** – serial
07.00 **Wyprawa na Zachód (17/26)** – serial anim.
07.30 **Kurier, prognoza pogody**
07.45 **Zbliżenia** – magazyn inf.
08.00 **Psychiatria bez lęku** – mag.
08.15 **Telefotoplastikon**
08.30 **Kurier, prognoza pogody**
08.45 **Gość dnia**
09.00 **Transmisja obrad Sejmu**
09.35 **Transmisja obrad Sejmu**
10.35 **Transmisja obrad Sejmu**
11.35 **Transmisja obrad Sejmu**
12.35 **Transmisja obrad Sejmu**
13.35 **Transmisja obrad Sejmu**
14.35 **Transmisja obrad Sejmu**
15.35 **Transmisja obrad Sejmu** (w przerwach **Kurier**)
16.00 **Kolędy**
16.30 **Kurier, prognoza pogody**
16.45 **Rozmowa dnia**
17.00 **Psychiatria bez lęku** – magazyn
17.30 **Kurier, prognoza pogody**
17.50 **Inforegion**
18.00 **Zbliżenia** – magazyn inf.
18.30 **Kurier, prognoza pogody**
18.35 **Regiony kultury** – mag.
18.45 **Wieczorny kwadrans**
19.00 **Siatkarska Liga Mistrzów – mecz Galaxia Pamapol AZS Częstochowa – Lewski Sofia**
20.00 **Telekurier** – magazyn
20.30 **Kurier, studio pogoda** – program informacyjny
20.50 **Echa dnia** – pr. publ.
21.15 **Eurotel** – magazyn
21.30 **Kurier gospodarczy**
21.40 **Prognoza pogody** – program informacyjny
21.45 **Zbliżenia** – mag. inf.
22.00 **Rozmowa dnia** – pr. publ.
22.15 **To jest temat** – cykl rep.
22.30 **Kurier, studio pogoda**
23.00 **Cena bezprawia (1)** – dramat obycz., Kanada 1999 (90 min)
00.35 **Rekiny i płotki (14)** – serial
01.25 **Siatkarska Liga Mistrzów – mecz Łużniki Moskwa – Mostostal Azoty Kędzierzyn Koźle**
02.05 **Zakończenie programu**

REKLAMA ◆ REKLAMA ◆ REKLAMA ◆ REKLAMA ◆

SMS CHAT – WYŚLIJ SMS'A O TREŚCI CHAT NA NUMER 7243
NA ŻYWO W GAZECIE TV POLSAT NA STR. 777 (Era/Idea/Plus opłata 2pln + VAT)

HBO

06.30 **Na planie (53)** - mag.
07.00 **Pokemon: Film pierwszy** - film animowany, Japonia
08.40 **Spacer po Egipcie** - film obyczajowy, USA 1999
10.25 **Zobacz w HBO** - magazyn
10.55 **10 legendarnych napadów** - film dokumentalny
11.50 **Gwiezdne wrota (1)** - serial SF, USA
12.40 **Gwiezdne wrota (2)** - serial SF, USA
13.30 **Moje życie w przestworzach** - film obyczajowy
15.05 **Cinema, cinema (1)** - magazyn filmowy
15.35 **Wakacje: Żegnaj szkoło** - film animowany, USA
17.00 **Kieszeń** - film krótkometrażowy, Wielka Brytania
17.15 **Moja dziewczyna** - film obyczajowy, USA 1991
19.00 **Pokemon: Film pierwszy** - film animowany, Japonia
20.35 **Na planie (53)** - mag.
21.00 **HBO BIS. Premiera: Nadine** - komedia sensacyjna, USA 1987
22.25 **Quo vadis** - dramat historyczny, Polska 2001, reż. Jerzy Kawalerowicz
01.10 **Sześć stóp pod ziemią (3): Stopa** - serial obycz.
02.00 **Waglik** - thriller, Kanada 2001, reż. R. Stevenson
03.35 **Tylko w duecie** - komedia, USA/Kanada 2000
05.25 **10 legendarnych napadów** - film dokumentalny

TELE 5

07.30 **Szeherezada** - serial anim.
08.00 **Saint Tropez (55/256)** - serial obyczajowy, Francja
09.00 **Telezakupy**
10.30 **Videofashion** - magazyn
11.00 **Zauroczenie (3)** - serial obyczajowy, Włochy
11.55 **Werdykt** - magazyn
12.55 **Moje dziecko** - poradnik
13.25 **Dzieciaki w opałach (3/39)** - serial dla młodz.
13.50 **Nie zapomnij paszportu: Alberta** - serial podróżniczy, Kanada 2000
14.40 **Videofashion** - magazyn
15.05 **Zauroczenie (4)** - serial obyczajowy, Włochy
16.00 **Szeherezada** - serial anim.
16.30 **Tarzan (6)** - serial przygodowy, USA 1991
16.55 **Świat wokół nas** - serial dokumentalny, Australia
17.25 **Mieszkanko dla dwojga (3/120)** - serial kom.
17.50 **Auto Motor i Sport** - mag.
18.25 **Julie Lescaut (3/13)** - serial kryminalny, Francja
20.00 **Komisarz Moulin (1)** - serial kryminalny, Francja
21.45 **Adwokaci (19/36)** - serial obyczajowy, Francja
22.45 **Werdykt** - magazyn
23.15 **Erotyczne fantazje** - serial erotyczny, Francja

CANAL+

07.00 **Minisport + – newsy**
07.10 **Łapu Capu – chochliki telewizyjne**
07.15 **Nie przegap** – magazyn
07.25 **Diabelski Młyn** – filmy animowane
08.00 **(K) Mission: Impossible** – film sensacyjny, USA 1996, reż. Brian De Palma
09.50 **(K) Adwokat w kąpielówkach** – komedia, USA 2001, reż. Alan Cohn
11.15 **(K) Gejsza** – komedia obyczajowa, USA 1962
13.15 **(K) Shrek** – film animowany, USA 2001, reż. Andrew Adamson/Victoria Jenson
14.50 **(K) 'Shrek' – Kuchnia Filmowa** – film dok.
15.15 **(K) Za drzwiami Actors Studio: Benicio Del Toro** – film dokumentalny, USA
16.05 **(K) Przez 24 godziny (24) (18)** – serial sensacyjny
16.50 **(K) Idol** – dramat obyczajowy, Polska 1984, reż. Feliks Falk, wyk. Krzysztof Pieczyński, Ewa Żukowska, Jerzy Kamas, Tadeusz Hu
18.25 **(K) Operacja Przekręt** – komedia, Francja 1999, reż. Dominique Farrugia, wyk. Thierry Lhermitte, Gerard Jugnot, Aure Atika, Zinedine Soualem

TVN SIEDEM

07.10 **Wojowniczki z krainy marzeń (20/49)** – serial
07.35 **Yaiba – legendarny samuraj (18/52)** – serial
08.00 **W niewoli uczuć (92)** – telenowela, Meksyk
08.50 **Daniela i przyjaciele (76/100)** – telenowela
09.40 **Pełna chata (169/192)** – serial komediowy, USA
10.05 **Alf (10/100)** – serial kom.
10.30 **Łamisłówka** – teleturniej
11.15 **Żar tropików (52/66)** – serial sensacyjny
12.10 **Przeklęta miłość (49)** – telenowela, Kolumbia
12.55 **Teleskop**
14.55 **Wojowniczki z krainy marzeń (20/49)** – serial
15.20 **Yaiba – legendarny samuraj (18/52)** – serial
15.45 **Pełna chata (170/192)** – serial komediowy, USA
16.15 **Belfer z klasą (4/43)** – serial komediowy, USA
16.45 **Alf (11/100)** – serial kom.
17.15 **Gliniarze na motorach (9/23)** – serial sensa.
18.10 **Aktualności**
18.20 **Żar tropików (53/66)** – serial sensacyjny, Kanada
19.15 **Drew Carey Show (36/135)** – serial kom.
19.40 **Norman w tarapatach (36/54)** – serial kom.

TV POLONIA

08.50 **Nosił wilk razy kilka** – film animowany dla dorosłych
09.00 **Ale cyrk – widowisko estradowe**
09.30 **Mordziaki (4/7): Sherlock Mordziaczek** – serial
10.00 **Spotkanie z literaturą**
10.30 **Sztuka chóralnego śpiewu (1)**
11.00 **Forum** – program public.
11.45 **Ojczyzna-polszczyzna**
12.00 **Wiadomości**
12.15 **Program publicystyczny**
12.45 **Wieści polonijne (powt.)**
13.00 **Kingsajz** – komedia, Polska 1988, reż. J. Machulski
14.40 **Program rozrywkowy**
15.00 **Wiadomości**
15.10 **Wieczór z Jagielskim**
15.45 **Antonio Vivaldi: Pory roku – Zima** – koncert
16.00 **Klan (644)** – telenowela
16.20 **Don Kichot** – film animowany dla dorosłych
16.30 **Kulisy PRL-u** – reportaż
17.00 **Teleexpress**
17.20 **Sportowy Express**
17.30 **Gość Jedynki**
17.45 **Ale cyrk – widowisko estradowe (powt.)**
18.10 **Mordziaki (4/7): Sherlock Mordziaczek** – serial
18.30 **Magazyn olimpijski**
19.15 **Dobranocka**
19.30 **Wiadomości**

ALE KINO!

08.00 **Milioner** – film obyczajowy, Polska 1977, reż. Sylwester Szyszko, wyk. Janusz Gajos, Paweł Kruk, Zdzisław Maklakiewicz, Witold Pyrkosz
09.40 **Atlantic City** – dramat sensacyjny, USA/Kanada/Francja 1980, reż. Louis Malle, wyk. Burt Lancaster, Susan Sarandon, Michel Piccoli, Kate Reid
11.30 **Bosonoga contessa** – film obyczajowy, USA/Włochy 1954, reż. Joseph L. Mankiewicz, wyk. Humphrey Bogart, Ava Gardner, Edmond O'Brien, Marius Goring
13.40 **Wybrzeże Moskitów** – film przygodowy, USA 1986, reż. Peter Weir, wyk. Harrison Ford, River Phoenix, Helen Mirren, Conrad Roberts
15.40 **Ostrożnie, bo usłyszy** – film obyczajowy, Australia 1983, reż. Carl Schultz, wyk. Wendy Hughes, Robyn Nevin, Nicholas Glendhill, John Hargreaves
17.35 **Mąż fryzjerki** – film obyczajowy, Francja 1990, reż. Patrice Leconte
19.00 **Wielkie katastrofy (2)** – film dokumentalny, USA

EUROSPORT

09.00 **YOZ** - Youth Only Zone
09.30 **Tenis ziemny**
11.00 **Legendy Wielkiego Szlema** - Australian Open
12.00 **Rajd Dakar** - 6 etap
12.30 **Turniej Czterech Skoczni** - podsumowanie (powt.)
14.00 **Biathlon: Zawody PŚ w Oberhofie**
14.15 **Biathlon: Zawody PŚ w Oberhofie** - sprint kobiet
15.30 **Tenis ziemny**
16.30 **Turniej Czterech Skoczni**
18.00 **Biathlon: Zawody PŚ w Oberhofie** - sprint kobiet
19.00 **Piłka nożna**
21.00 **Golf**
22.00 **Sporty ekstremalne**
22.30 **Rajd Dakar** - 7 etap
23.00 **Wiadomości Eurosportu**

DSF

13.00 **DSF Newscenter**
13.05 **Sports Bakka** - magazyn
13.35 **DSF Newscenter**
13.40 **Stoke (36)** - magazyn
14.05 **DSF Newscenter**
14.10 **Zawody PŚ w kombinacji norweskiej w Ramsau**
15.30 **DSF Newscenter**
15.35 **Piłka nożna: Halowy turniej Hasselröder Cup**
16.55 **DSF Newscenter**
17.00 **Werder Brema w sezonie 1994/95 (powt.)**
18.00 **DSF Newscenter**
18.15 **Bundesliga Aktuell**
18.30 **DSF Newscenter**
18.40 **Zawody PŚ w kombinacji norweskiej w Ramsau**
19.30 **DSF Newscenter**
19.45 **Bundesliga Aktuell**
20.00 **DSF Newscenter**
20.15 **Zawody PŚ w kombinacji norweskiej w Ramsau**
22.15 **DSF Newscenter**
22.30 **Bundesliga Aktuell**
22.45 **Knockout Fightnight**
23.45 **KO TV (25)** - magazyn
00.15 **Sexy Sport Clips (powt.)**

HALLMARK

07.00 **Sens życia** - Historia Jill Ireland – film obyczajowy
09.00 **Rodzina Flory (2**-ost.) - dramat kostiumowy, USA
11.00 **Zbyt bogata: Tajemne życie Doris Duke (1)** - film obyczajowy, USA 1999
13.00 **Cagney i Lacey: Widok przez szklany sufit** - film kryminalny, USA 1995
15.00 **Nie stracić najważniejszego** - film obyczajowy
17.00 **Rodzina Flory (2**-ost.) - dramat kostiumowy, USA
19.00 **Dr Quinn (48)** - serial obycz.
20.00 **Kim ty jesteś?** - thriller
22.00 **W sieci kłamstw** - film sensacyjny, USA 1999
00.00 **Dr Quinn (48)** - serial obycz.
01.00 **Kim ty jesteś?** - thriller

16.50 DRAMAT

IDOL

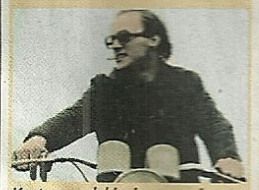

Korton, polski pisarz-emigrant, umiera w hotelu. Młody dziennikarz z Polski pragnie napisać artykuł o nim. Zaczyna zbierać materiały... Na motywach biografii Marka Hłaski.

20.10 OBYCZAJOWY

TOWARZYSZ PODRÓŻY

1954 r. Prześladowany przez komisję McCarthy'ego scenarzysta Asa Kaufman emigruje do Anglii. Jego przyjaciel został w USA - popełnił samobójstwo. Asa postanowił zbadać okoliczności śmierci...

21.15 KOMEDIA

KINGSAJZ

W podziemiach Instytutu Badań Czwartorzędu istnieje tajemnicza kraina Szuflandia. Panuje tu dyktator Kilkujadek, który strzeże sekretu - niezwykłego eliksiru o nazwie „kingsajz".

20.00 OBYCZAJOWY

WUJKOWIE

John Tom ma zwariowane życie. Siostra obsesyjnie chce dziecka, kradnie co i rusz maluchy. Jego narzeczona też pragnie zostać matką... Co ma robić? - razem z bratem wpada na pomysł...

20.00	**Diabelski Młyn**	20.10	**Towarzysz podróży** – film obyczajowy, USA/Wielka Brytania 1989, reż. Philip Saville, wyk. Ron Silver, Imogen Stubbs, Hart Bochner, Daniel J. Travanti	20.00	**Sport**, prognoza pogody	20.00	**Wujkowie** – film obyczajowy, Kanada 2000, reż. Jim Allodi, wyk. Chris Owens, Tara Rosling, Veronika Hurnik, Kelly Harms
20.35	**Nie przegap** – magazyn	21.55	**Gliniarze (19/32)** – serial sensacyjny, USA	20.15	**Klan (644)** – telenowela	21.45	**ALE HIT!: Glengarry Glen Ross** – dramat psych.
20.45	**Łapu Capu**	22.50	**Nauka jazdy** – serial dok.	20.40	**Polska karta – tygodnik gospodarczy**	23.30	**Nienawiść** – film sensacyjny, USA 1987, reż. Walter Hill
20.50	**Minisport + – newsy**	23.20	**American Buffalo** – film obyczajowy	21.15	**Kingsajz** – komedia, Polska 1988, reż. J. Machulski, wyk. Jacek Chmielnik, Grzegorz Heromiński, Katarzyna Figura, Jerzy Stuhr	01.15	**Męska zmowa** – film obyczajowy, USA/Kanada 1997, reż. Neil LaBute
21.00	**(K) Powiedz, że to nie tak** – komedia obyczajowa	00.55	**Fałszywe oskarżenie** – dramat obyczajowy, USA 1993, reż. Noel Nosseck	23.00	**Panorama**		
22.35	**(K) Z pamiętnika paralityka (9)** - serial kom.			23.20	**Sport telegram**		
23.00	**(K) Superdeser: Pozdrowienia od Messmera, albo herbatka we dwoje** – film krótkometrażowy			23.25	**Prognoza pogody**		
23.35	**(K) Miłość i koszykówka** – film obyczajowy, USA			23.30	**Linia specjalna**		
				00.20	**Powtórzenia**		

NATION. GEOGR.

08.00 **Łowcy mórz**
09.00 **Psie profesje (4)**
09.30 **Taksówką za sto dolarów**
10.00 **Urodzeni mordercy**
11.00 **Łowcy mórz**
12.00 **Zagadki śmierci**
13.00 **Australia Bena Darka (2)**
14.00 **Psie profesje (4)**
14.30 **Taksówką za sto dolarów**
15.00 **Urodzeni mordercy**
16.00 **Łowcy mórz**
17.00 **Zagadki śmierci**
18.00 **Australia Bena Darka (2)**
19.00 **Psie profesje (5)**
19.30 **Taksówką za sto dolarów**
20.00 **Ruchome piaski**
21.00 **W pogoni za czasem**
21.30 **Tajemnice zmarłych (13)**
22.00 **Kosmiczna misja**
23.00 **Australia Bena Darka (3)**

TVP3 GDAŃSK

06.30 **Bajki Hektora (23/26): Szczęście Frygi** - serial
07.00 **Wyprawa na Zachód (17/26)** - serial anim.
07.30 **Kurier**
07.45 **Panorama**
08.00 **Podać rękę** - magazyn
08.10 **Gość Trójki** - wywiad
08.30 **Kurier**
08.45 **Gość dnia**
09.00 **Transmisja obrad Sejmu RP - w przerwach - Kurier**
16.00 **Zderzenia parlamentarne** - program public.
16.30 **Kurier**
16.45 **Rozmowa dnia**
17.00 **Psychiatria bez lęku** - mag.
17.30 **Kurier**
17.50 **Kwiaty i ogrody**
18.00 **Panorama**
18.30 **Kurier**
18.35 **Regiony kultury** - mag.
18.45 **Temat wiejski** - magazyn
19.00 **Siatkarska Liga Mistrzów** - mecz Galaxia Pamapol AZS Częstochowa – Lewski Sofia
20.00 **Telekurier** - magazyn
20.30 **Kurier**
20.50 **Echa dnia** - prog. public.
21.15 **Eurotel** - magazyn
21.30 **Kurier gospodarczy**
21.45 **Panorama**
22.00 **Tygodnik gospodarczy**
22.15 **To jest temat** - cykl rep.
22.30 **Kurier, sport**
23.00 **Cena bezprawia (1/2)** - dramat obyczajowy
00.35 **Rekiny i płotki (14/22)** - serial obyczajowy, USA
01.25 **Siatkarska Liga Mistrzów**

TVP3 POZNAŃ

06.30 **Bajki Hektora (23/26): Szczęście Frygi** - serial
07.00 **Wyprawa na Zachód (17/26)** - serial anim.
07.30 **Kurier**
07.45 **Teleskop** - program inf.
08.00 **Afisz** - magazyn kulturalny
08.15 **Spojrzenia** - magazyn
08.30 **Kurier**
08.45 **Gość dnia**
09.00 **Transmisja obrad Sejmu RP - w przerwach - Kurier**
16.00 **Teleskop** - flesz
16.05 **Mała czarna z TV Poznań**
16.30 **Kurier**
16.45 **Rozmowa dnia**
17.00 **Psychiatria bez lęku** - magazyn
17.30 **Kurier**
17.50 **Teleskop** - wyd. główne
18.30 **Kurier**
18.35 **Regiony kultury** - maga.
18.45 **Teleskop** - komentarze
19.00 **Siatkarska Liga Mistrzów** - mecz Galaxia Pamapol AZS Częstochowa – Lewski Sofia
20.00 **Telekurier** - magazyn
20.30 **Kurier**
20.50 **Echa dnia** - prog. public.
21.15 **Eurotel** - magazyn
21.30 **Kurier gospodarczy**
21.45 **Teleskop**
22.05 **Wiadomości sportowe**
22.15 **To jest temat** - cykl rep.
22.30 **Kurier, sport**
23.00 **Cena bezprawia (1/2)** - dramat obyczajowy
00.35 **Rekiny i płotki (14/22)** - serial obyczajowy, USA
01.25 **Siatkarska Liga Mistrzów**

DISCOVERY

09.00 **Wędkarskie przygody Rexa Hunta**
09.55 **Turbo**
10.20 **Taksówki wielkich miast**
10.50 **Odrodzenie samochodu**
11.15 **Stulecie zwykłych ludzi**
12.10 **Wysypisko: Gorące pręty**
13.05 **Tajemnice Formuły 1**
14.00 **Mega drapieżniki**
15.00 **Poszukiwacze cudów**
16.00 **Pola bitew: Mont Cassino**
17.00 **Wędkarskie przygody Rexa Hunta**
18.00 **Niesamowite maszyny**
19.00 **Planeta oceanów**
20.00 **Zaginione skarby starożytności: Wielkie piramidy**
21.00 **Mayday**
22.00 **Tajemnice Inków (1, 2)**
00.00 **Wielcy wodzowie**
01.00 **Konkordski**

HBO

06.30 **Rudolf czerwononosy renifer** - film animowany
07.55 **Przeżyj to jeszcze raz** - film obyczajowy, USA 2000, reż. Cleve Nettles
09.35 **Na planie (53)** - mag.
10.00 **Ja cię kocham, a ty śpisz** - komedia obyczajowa
11.45 **Ewolucja** - komedia, USA 2001, reż. Ivan Reitman
13.30 **Wyścig szczurów** - komedia, USA 2001
15.25 **Przyczajony tygrys, ukryty smok** - film przygodowy, Chiny/Hongkong/Tajwan/USA 2000, reż. Ang Lee, wyk. Chow Yun-Fat
17.30 **Rudolf czerwononosy renifer** - film animowany
19.00 **Premiera: Męskie wakacje** - komedia, USA 2001, reż. John Turtletaut
20.35 **Cinema, cinema (1)** - magazyn filmowy
21.00 **CZWARTEK OSTATNIEJ SZANSY: 28 dni** - film obyczajowy, USA 2000, reż. Betty Thomas, wyk. Sandra Bullock, Viggo Mortensen, Dominic West, Diane Ladd
22.40 **U progu sławy** - film obyczajowy, USA 2000
00.40 **Po burzy** - dramat obyczajowy, USA 2001
02.25 **Nowojorczycy** - film obyczajowy, USA 1998
04.35 **Ja cię kocham, a ty śpisz** - komedia obyczajowa

TELE 5

07.30 **Szeherezada** - serial animowany, Francja 1996
08.00 **Saint Tropez (56/256)** - serial obyczajowy, Francja
09.00 **Telezakupy**
10.30 **Videofashion** - magazyn
11.00 **Zauroczenie (4)** - serial obyczajowy, Włochy
11.55 **Werdykt** - magazyn
12.55 **Moje dziecko** - program poradnikowy
13.25 **Dzieciaki w opałach (4/39)** - serial dla młodz.
13.50 **Nie zapomnij paszportu: Chile (1)** - serial
14.40 **Videofashion** - magazyn
15.05 **Zauroczenie (5)** - serial obyczajowy, Włochy
16.00 **Szeherezada** - serial anim.
16.30 **Tarzan (7)** - serial przyg.
16.55 **Świat wokół nas** - serial dokumentalny, Australia
17.25 **Mieszkanko dla dwojga (4/120)** - serial kom.
17.50 **Auto Motor i Sport** - mag.
18.25 **Julie Lescaut (4/13)** - serial kryminalny, Francja
20.00 **Zniewolenie** - thriller, USA 1996
21.45 **W sieci (9/18)** - serial obyczajowy, Wlk. Brytania
22.45 **Werdykt** - magazyn
23.15 **Erotyczne fantazje** - serial erotyczny, Francja

CANAL+

07.00 Minisport + - newsy sportowe
07.10 **Łapu Capu - chochliki telewizyjne**
07.15 Nie przegap - magazyn
07.25 **Diabelski Młyn** - filmy animowane
08.00 (K) **Sezon rezerwowych** - komedia, USA 2000, reż. Howard Deutch
09.55 (K) **Grinch - świąt nie będzie** - komedia obyczajowa, USA 2000, reż. Ron Howard
11.40 (K) **Córka kapitana** - melodramat, Francja/Rosja
13.35 (K) **Walet Pikowy** - komedia, Polska 1960, reż. Tadeusz Chmielewski, wyk. Janina Traczykówna, Czesław Roszkowski, Jarema Stępowski, Ludwik Benoit
15.05 (K) **Digimon** - film animowany, USA/Japonia
16.35 (K) **Autor, autor!** - komedia obyczajowa, USA 1992, reż. Arthur Hiller, wyk. Al Pacino, Dyan Cannon, Tuesday Weld, Bob Dishy
18.25 (K) **Poranek kojota** - komedia, Polska 2001, reż. Olaf Lubaszenko, wyk. Maciej Stuhr, Michał Milowicz, Karolina Rosińska, Janusz Rewiński

TVN SIEDEM

07.10 **Wojowniczki z krainy marzeń (21/49)** - serial
07.35 **Yaiba - legendarny samuraj (19/52)** - serial
08.00 **W niewoli uczuć (93)** - telenowela, Meksyk
08.50 **Daniela i przyjaciele (77/100)** - telenowela
09.40 **Pełna chata (170/192)** - serial komediowy, USA
10.05 **Alf (11/100)** - serial kom.
10.30 **Łamisłówka** - teleturniej
11.15 **Żar tropików (53/66)** - serial sensacyjny, Kanada
12.10 **Przeklęta miłość (50)** - serial obyczajowy
12.55 **Telesklep**
14.55 **Wojowniczki z krainy marzeń (21/49)** - serial
15.20 **Yaiba - legendarny samuraj (19/52)** - serial
15.45 **Pełna chata (171/192)** - serial komediowy, USA
16.15 **Belfer z klasą (5/43)** - serial komediowy, USA
16.45 **Alf (12/100)** - serial kom.
17.15 **Gliniarze (19/32)** - serial sensacyjny, USA
18.10 **Aktualności**
18.20 **Żar tropików (54/66)** - serial sensacyjny, Kanada
19.15 **Drew Carey Show (37/135)** - serial kom.
19.40 **Norman w tarapatach (37/54)** - serial kom.

TV POLONIA

08.50 Żegnaj Paro - film anim.
09.00 **Krzyżówka trzynastolatków - czyli Światowid**
09.30 **Indaba (16)** - serial przyg.
10.00 **Zdrowo i odlotowo: Co wynika z ryzyka?**
10.20 **Sztuka przekonywania: Zanim zaczniesz mówić**
11.00 **Linia specjalna**
12.00 **Wiadomości**
12.15 **Polska karta - tygodnik gospodarczy (powt.)**
12.45 **Magazyn olimpijski**
13.15 **Teatr Telewizji: Wilk Kazański - sztuka Eustachego Rylskiego, Polska 1995, reż. Filip Zylber**
14.30 **30 ton! Lista, lista** - lista przebojów
15.00 **Wiadomości**
15.10 **Kochamy polskie seriale** - teleturniej (powt.)
15.35 **Podróże kulinarne Roberta Makłowicza**
16.00 **Złotopolscy (410)** - telen.
16.25 **Raj** - mag. dla młodzieży
17.00 **Teleexpress**
17.20 **Sportowy Express**
17.30 **Gość Jedynki**
17.40 **Krzyżówka trzynastolatków - czyli Światowid**
18.10 **Indaba (16)** - serial przyg.
18.40 **Gościniec** - magazyn
19.15 **Dobranocka**
19.30 **Wiadomości**

ALE KINO!

08.00 **Jak być kochaną** - dramat obyczajowy, Polska 1962, reż. Wojciech J. Has, wyk. Barbara Krafftówna, Zbigniew Cybulski, Wiesław Gołas, Zdzisław Maklakiewicz
09.40 **Po prostu pisz** - komedia, USA 1997, reż. Andrew Gallerani, wyk. Sherilyn Fenn, Jeremy Piven, JoBeth Williams, Wallace Shawn
11.25 **Młode Hollywood: Cameron Diaz** - film dok.
12.00 **Władca pierścieni** - film animowany, USA 1978, reż. Ralph Bakshi
14.15 **Uczta Babette** - film obyczajowy, Dania 1987, reż. Gabriel Axel, wyk. Stephane Audran, Brigitte Federspiel, Bodil Kjer
16.05 **Witaj w domku dla lalek** - film obyczajowy, USA 1995, reż. Todd Solondz, wyk. Heather Matarazzo, Matthew Faber
17.40 **Tajemnica Alana** - film obyczajowy, Australia 1991, reż. Ann Turner, wyk. Charlotte Rampling, Russell Crowe, Alexander Outhred, Frankie J. Holden
19.25 **Młode Hollywood: Adam Sandler** - film dok.

EUROSPORT

08.30 **Rajd Dakar** - 7 etap
09.00 **Sporty ekstremalne**
09.30 **Tenis ziemny: Turniej WTA w Sydney**
11.00 **Legendy Wielkiego Szlema** - Australian Open
12.00 **Rajd Dakar** - 7 etap
12.30 **Snowboard: Zawody PŚ**
13.00 **Narciarstwo dowolne**
13.30 **Biathlon: Zawody PŚ**
15.45 **Tenis ziemny: Turniej WTA w Sydney**
17.00 **Legendy Wielkiego Szlema** - Australian Open
18.00 **Biathlon: Zawody PŚ**
19.00 **Piłka nożna**
21.00 **Legendy piłkarskich ME** - Holandia 1988
22.00 **Watts: piłka nożna**
22.30 **Rajd Dakar** - 8 etap

DSF

13.40 **Automobilizm: Europa Truck Trial w Mohelnicach**
14.10 **DSF Newscenter**
14.15 **Piłka nożna: Halowy turniej Hasselröder Cup 2003**
15.50 **DSF Newscenter**
15.55 **Hertha BSC Berlin w sezonie 1998/99 (powt.)**
16.55 **DSF Newscenter**
17.00 **WNBA: mecz New Orleans Hornets - Boston Celtics**
18.00 **DSF Newscenter**
18.15 **Bundesliga Aktuell** - mag.
18.30 **DSF Newscenter**
18.45 **Bundesliga Aktuell**
19.00 **DSF Newscenter**
19.15 **Bundesliga Aktuell**
19.30 **DSF Newscenter**
19.45 **Bundesliga Aktuell**
20.00 **DSF Newscenter**
20.15 **Siatkówka: Liga Mistrzów**
22.15 **DSF Newscenter**
22.30 **Bundesliga Aktuell**
22.45 **Knockout Fightnight**
23.45 **Zawody drwali**
00.15 **Fitness American Pageant (43)** - magazyn
00.45 **Sexy Sport Clips (powt.)**

HALLMARK

07.00 **Cagney i Lacey: Widok przez szklany sufit** - film kryminalny, USA 1995
09.00 **Książę i żebrak** - film przyg.
11.00 **Zbyt bogata: Tajemne życie Doris Duke (2)** - film obyczajowy, USA 1999
13.00 **Jackie, Ethel i Joan: Kobiety Kennedych (1)** - dramat obyczajowy, USA
15.00 **...i wtedy stało się** - dram.
17.00 **Książę i żebrak** - film przyg.
19.00 **Dr Quinn (49)** - serial obycz.
20.00 **Zbliżenie** - film obycz.
22.00 **Takie czasy** - dramat sens.
00.00 **Dr Quinn (49)** - serial obycz.
01.00 **Zbliżenie** - film obycz.
03.00 **Takie czasy** - dramat sens.
05.00 **Najstarsza druhna świata** - komedia, USA 1990

18.25 KOMEDIA

PORANEK KOJOTA

Kubuś, rysownik komiksów, zakochuje się z wzajemnością, w przeciwieństwie do swojego kolegi. Nie w smak to jej chłopakowi. Kubuś popada w prawdziwe tarapaty... Dowcipnie pokazany świat przestępczy.

23.45 HORROR

CIEMNOŚĆ

Na miejskim cmentarzu żyje tajemnicza istota; wygląda jak gigantyczny szczur. Policjant i naukowiec chcą go schwytać; jednak każdemu z nich przyświeca inny cel...

21.30 TEATR

WILK KAZAŃSKI

Młody mecenas Rański pracuje dla bogatego biznesmena, Grabka. Któregoś dnia w willi Grabka pojawiają się tajemniczy goście, których Grabek bierze za ludzi z mafii kazańskiej.

20.00 DRAMAT

BEZSENNY

John Le Tour zaopatruje w narkotyki bogatych mieszkańców Manhattanu. Gdy zostaje odcięty od dostawcy, postanawia zerwać z haniebnym procederem. Chce też innych zmian...

07.00	Diabelski Młyn - filmy animowane	20.10	**Fałszywe oskarżenie** - dramat obyczajowy, USA	20.00	**Sport, prognoza pogody**	20.00	**MOCNE ALE!: Bezsenny** - dramat sensacyjny, USA 1992, reż. Paul Schrader, wyk. Willem Dafoe, Susan Sarandon, Dana Delany, David Clennon
07.25	Nie przegap - magazyn	21.55	**Pamięć absolutna (12)** - serial sensacyjny, USA	20.15	**Złotopolscy (410)** - telen.		
07.45	Łapu Capu	22.50	**Lustrzane odbicie** - film erotyczny, USA 1991	20.40	**Forum Polonijne** - mag.		
07.50	**Minisport + - newsy**	23.45	**Ciemność** - horror, Kanada 1994, reż. Craig Pryce, wyk. Stephen McHattie, Scott Wickware	21.30	**Teatr Telewizji: Wilk kazański** - sztuka Eustachego Rylskiego, Polska 1995, reż. Filip Zylber	21.50	**Śmierć i dziewczyna** - dramat sensacyjny
08.00	(K) **Przez 24 godziny (24) (13)** - serial sensacyjny	01.20	**Belfer z klasą (5/43)** - serial komediowy, USA	23.00	**Panorama**	23.35	**Bull Durham** - komedia obyczajowa, USA 1988, reż. Ron Shelton
08.45	(K) **Przyjaciele 8 (19)** - serial komediowy, USA	01.45	**Drew Carey Show (37)** - serial komediowy, USA	23.20	**Sport telegram**	01.25	**Sól ziemi czarnej** - film obyczajowy, Polska 1969, reż. Kazimierz Kutz
09.10	(K) **Składana pułapka 2** - film sensacyjny, USA 1990, reż. Renny Harlin			23.25	**Prognoza pogody**		
00.10	(K) **Stary, gdzie moja bryka?** - komedia, USA			23.30	**Tyg. polityczny Jedynki**		
				00.20	**Monitor Wiadomości**		
				00.40	**Gościniec** - magazyn		
				01.15	**Powtórzenia**		

NATION. GEOGR.

09.30 **Taksówką za sto dolarów**
10.00 **Ruchome piaski**
11.00 **W pogoni za czasem**
11.30 **Tajemnice zmarłych (13)**
12.00 **Kosmiczna misja**
13.00 **Australia Bena Darka (3)**
14.00 **Psie profesje (5)**
14.30 **Taksówką za sto dolarów**
15.00 **Ruchome piaski**
16.00 **W pogoni za czasem**
16.30 **Tajemnice zmarłych (13)**
17.00 **Kosmiczna misja**
18.00 **Australia Bena Darka (3)**
19.00 **Psie profesje (6)**
19.30 **Taksówką za sto dolarów**
20.00 **Łono natury**
21.00 **Mumie Guanajuato**
21.30 **Tajemnice zmarłych (1)**
22.00 **Skrajności klimatu**
23.00 **Australia Bena Darka (4)**

TVP3 GDAŃSK

06.30 **Odkrywcy niewiarygodnych tajemnic (18/26)** - serial dla dzieci, Francja
07.00 **Mała Meg, duża Meg (10)** - serial dla dzieci
07.30 **Kurier**
07.45 **Panorama**
08.00 **Tygodnik gospodarczy**
08.15 **Kwiaty i ogrody**
08.30 **Kurier**
08.45 **Gość dnia**
09.00 **Transmisja obrad Sejmu RP - w przerwach - Kurier**
16.00 **Temat wiejski** - magazyn
16.15 **Gość Trójki** - wywiad
16.30 **Kurier**
16.45 **Rozmowa dnia**
17.00 **Tele Motor Sport** - mag.
17.30 **Kurier**
17.50 **Magazyn elbląski**
18.00 **Panorama**
18.30 **Kurier**
18.35 **Regiony kultury** - mag.
18.45 **Kość niezgody** - program publicystyczny
19.10 **Co mnie gryzie?** - program społeczny
19.30 **Kurier sportowy**
19.45 **Rozmowa dnia**
20.00 **Telekurier** - magazyn
20.30 **Kurier**
20.50 **Echa dnia** - prog. public.
21.15 **Eurotel** - magazyn
21.30 **Kurier gospodarczy**
21.45 **Panorama**
22.00 **Motosport** - magazyn
22.15 **Patrol Trójki** - magazyn
22.30 **Kurier, sport**
23.00 **Hit Trójki: Wybór Zofii** - dramat psychologiczny
01.40 **Rekiny i płotki (15/22)** - serial obyczajowy, USA

TVP3 POZNAŃ

06.30 **Odkrywcy niewiarygodnych tajemnic (18/26)** - serial dla dzieci, Francja
07.00 **Mała Meg, duża Meg (10/14)** - serial dla dzieci
07.30 **Kurier**
07.45 **Teleskop** - program inf.
08.00 **Wyzwanie** - magazyn ludzi niepełnosprawnych
08.15 **Znani z Wiejskiej**
08.30 **Kurier**
08.45 **Gość dnia**
09.00 **Transmisja obrad Sejmu RP - w przerwach - Kurier**
16.00 **Teleskop** - flesz
16.05 **Mała czarna z TV Poznań**
16.30 **Kurier**
16.45 **Rozmowa dnia**
17.00 **Tele Motor Sport** - mag.
17.30 **Kurier**
17.50 **Teleskop** - wyd. główne
18.30 **Kurier**
18.35 **Regiony kultury** - mag.
18.45 **Teleskop** - komentarze
19.10 **Medycyna i ty** - poradnik
19.15 **Spojrzenia**
19.30 **Kurier sportowy**
19.45 **Rozmowa dnia**
20.00 **Telekurier** - magazyn
20.30 **Kurier**
20.50 **Echa dnia** - prog. public.
21.15 **Eurotel** - magazyn
21.30 **Kurier gospodarczy**
21.45 **Teleskop** - program inf.
22.05 **Wiadomości sportowe**
22.15 **Patrol Trójki** - magazyn
22.30 **Kurier**
22.45 **Sport**
23.00 **Hit Trójki: Wybór Zofii** - dramat psychologiczny
01.40 **Rekiny i płotki (15/22)** - serial obyczajowy, USA

DISCOVERY

09.00 **Wędkarskie przygody Rexa Hunta**
09.55 **Turbo**
10.20 **Taksówki wielkich miast**
10.50 **Odrodzenie samochodu**
11.15 **Stulecie zwykłych ludzi**
12.10 **Mayday**
13.05 **Tajemnice Inków (1, 2)**
15.00 **Zaginione skarby starożytności: Wielkie piramidy**
16.00 **Pola bitew: Wał Zachodni**
17.00 **Wędkarskie przygody Rexa Hunta**
18.00 **Niesamowite maszyny**
19.00 **Dzika Azja**
20.00 **Wielka wojna**
21.00 **Detektywi sądowi**
22.00 **Z Akt FBI**
23.00 **Amerykańscy prawnicy**
00.00 **Pola bitew: Wojna powietrzna nad Niemcami**

TVP 1

06.00 **Kawa czy herbata?**
08.00 **Wiadomości**
08.10 **Prognoza pogody**
08.15 **Woronicza 17**
08.30 **Podróże z Aleksandrem i Emilią (2/26)** – serial anim.
08.55 **Budzik** – pr. dla dzieci
09.20 **Leśne studio** – serial animowany
09.30 **Traktorek** – serial anim.
09.50 **Truskawkowe wzgórze** – serial anim.
10.00 **Fachowcy od brudnej roboty** – kom., USA 1998, reż. Bob Saget, wyk. Norm Macdonald (powt.)
11.20 **Ewolucja (2): Wielkie przemiany** – serial dokumentalny, USA
12.00 **Wiadomości**
12.10 **Agrobiznes** – roln. mag.
12.20 **Horyzonty** – mag. rolniczy
12.45 **Klan (662)** – telenowela, Polska (powt.)
13.15 **Kundle i reszta (10): Psi misz masz** – serial anim.
13.40 **Wszyscy kochają Raymonda (2)** – serial komediowy, USA
14.05 **Obserwator wojskowy** – magazyn
14.25 **Miniatury włoskie: Portret księcia Urbino** – felieton
14.40 **Jesteśmy...: Jesteśmy z Turcji** – magazyn
15.00 **Wiadomości**
15.10 **Kwadrans na kawę** – program dla osób otyłych
15.30 **Babiniec** – magazyn
16.00 **Rower Błażeja** – magazyn
16.25 **Moda na sukces (1811)** telen. – telen., USA (21 min)
16.50 **Raport Netia K2 – Jedynka na „dachu świata"**
17.00 **Teleexpress**
17.20 **Sportowy Express**
17.30 **Gość Jedynki** – wywiad
17.40 **Plebania (253)** – serial
18.10 **Na żywo** – program public.
18.40 **Motoexpress TV** – mag.
19.00 **Wieczorynka**
19.30 **Wiadomości**
20.00 **Sport i prognoza pogody**
20.20 **Bez pardonu (13)** serial – serial kryminalny, USA 2000, reż. Peter Markle
21.10 **Sprawa dla reportera** – program publicystyczny Elżbiety Jaworowicz
21.45 **Tygodnik polityczny Jedynki**
22.30 **Szerokie tory** – program publicystyczny
22.55 **Studio sport: Relacja z rajdu Paryż–Dakar**
23.10 **Monitor Wiadomości**
23.30 **Pegaz** – mag. kulturalny
Najstarszy program na aktualne tematy kulturalne w Telewizji Polskiej.
00.00 **Kino w podróży: Szybciej tańczyć nie umiem** film – dramat psychologiczny, USA 1982, reż. Jack Hofsiss, wyk. Jill Clayburgh, Nicol Williamson, Dianne Wiest, Joe Pesci (106 min)
01.45 **Zakończenie programu**

16.25 TELENOWELA

MODA NA SUKCES (1811)

Eryk dowiaduje się od Stephanie, że Brooke ma romans. Do domu Ridge'a przychodzi Taylor. Jest stanowcza i zdeterminowana. Odmawia, kiedy żona mężczyzny żąda od niej, aby wyszła. Natomiast zbija ją z tropu nadejście Stephanie.

20.20 SERIAL

BEZ PARDONU (13)

W internecie ktoś zamieszcza szczegółowe informacje dotyczące waszyngtońskich przestępców. Okazuje się, że jeden z nich mieszka w tym samym budynku co Ella i jej pasierb. Niepełnosprawny Teddy Russo przychodzi z wizytą do swojego dawnego partnera, inspektora Manniona.

0.00 DRAMAT

SZYBCIEJ TAŃCZYĆ NIE UMIEM

FILM DNIA

Ceniona reporterka telewizyjna, Barbara Gordon, kręci film o zmaganiach kobiety chorej na raka trzustki. Barbara jest jednak osobą mocno znerwicowaną, poddaje się leczniu psychiatrycznemu i zażywa nadmierną ilość środków psychotropowych. Ona także postanawia walczyć ze swoimi słabościami.

TVP 2

07.05 **Studio urody** – magazyn
07.15 **Złotopolscy (84): Trudny powrót** – telen., Polska
07.35 **Dwójka dzieciom: Bolek i Lolek wyruszają w świat, Dziwne przygody Koziołka Matołka** – seriale animowane, Polska
08.00 **Lada dzień (19/22)** – serial obyczajowy, USA
08.50 **Pytanie na śniadanie** – magazyn
10.25 **Prywatne życie roślin (2/6): Jak rosną** – serial dokumentalny, Wielka Brytania 1995
11.20 **Jestem stąd...: Romeo i Julia w Michałowicach** – film dokumentalny, Polska
11.50 **Sławny Jett Jackson (27/39)** – serial dla młodzieży, USA/Kanada
12.30 **Animals** – magazyn przyrodniczy
13.00 **Panorama**
13.15 **Miami Sands (82/110)** serial – serial obycz., USA (42 min)
14.00 **Miss Europy 2002 (2)** – relacja z finału konkursu w Bejrucie (powt.)
15.00 **Mroczny rycerz (2/26)** – serial przygodowy, Nowa Zelandia/Wielka Brytania 2000, reż. Terry Marcel
Ivanhoe i jego przyjaciele szukają magicznego klejnotu zwanego „jajem węża".
16.00 **Panorama**
16.20 **Prognoza pogody**
16.25 **Złotopolscy (477)** – telenowela, Polska
16.55 **Świat wokół nas: Palestyna bez zmian** – film dokumentalny, Wielka Brytania
17.50 **Program lokalny**
18.30 **Panorama**
18.55 **Prognoza pogody**
19.00 **Jeden z dziesięciu** – teleturniej
19.30 **Po obu stronach Odry** – magazyn publicystyczny
20.00 **Wyjście awaryjne** film – komedia, Polska 1982, reż. Roman Załuski, wyk. Bożena Dykiel, Krzysztof Kowalewski (89 min)
21.30 **Manewry miłosne** – felieton
22.00 **Panorama**
22.20 **Sport telegram**
22.25 **Prognoza pogody**
22.35 **Zakręty losu: Żyrafa** film – dramat obyczajowy, Niemcy/Szwajcaria 1998, reż. Dani Levy, wyk. Maria Schrader (104 min)
00.20 **Sekty śmierci (1/3)** – serial dok., Francja 1998
Realizatorzy przypominają najgłośniejsze przypadki zamachów i samobójstw dokonanych przez różnego rodzaju sekty. Analizują przyczyny tak wielkiego wpływu szefów tych grup na ich członków.
01.15 **Zakończenie programu**

13.15 SERIAL

MIAMI SANDS (82)

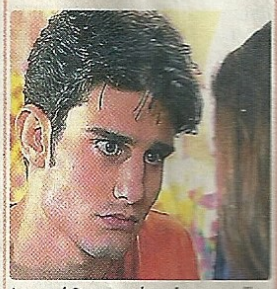

Laura i Steven ulegają wypadkowi samochodowemu. Oboje trafiają do szpitala, ich stan jest bardzo ciężki. Załamany Paul nie pozwala Jarrodowi zbliżyć się do nieprzytomnego syna. Tymczasem Monique prosi Jarroda o rozmowę. Wyjawia mu, że to właśnie on jest ojcem Stevena.

20.00 KOMEDIA

WYJŚCIE AWARYJNE

Energiczna naczelniczka małej gminy, pani Kolędowa, dowiaduje się, że jej córka Dorota zaszła w ciążę. Dziewczyna nie chce jednak zdradzić nazwiska ojca przyszłego dziecka. Pani naczelnik, bojąc się, że rodzinny skandal odbije się negatywnie na jej zawodowym autorytecie, wysyła męża na poszukiwania kandydata na fikcyjnego małżonka dla córki.

22.35 DRAMAT

ŻYRAFA

Ruth Fish, nowojorska Żydówka, ciągle rozmyśla o rodzicach, którzy w 1941 roku trafili do obozu koncentracyjnego, chociaż od tamtych wydarzeń upłynęło pół wieku. Pewnego dnia dowiaduje się, że jej ojciec prawdopodobnie żyje i jest właścicielem fabryki czekolady w Niemczech. Ma on wnuczkę, która mieszka właśnie w Nowym Jorku. Wkrótce Ruth ginie w tajemniczych okolicznościach.

POLSAT

06.00 **Piosenka na życzenie**
07.00 **Mumia Niania(2)** – serial animowany (powt.)
07.30 **Normalny Norman (13)** – serial animowany (powt.)
07.55 **1,2,3 – śpiewaj ty**
08.30 **Roswell: W kręgu tajemnic (34)** – serial SF, USA (powt.)
09.20 **Graczykowie (13)** – serial kom., Polska (powt.)
09.50 **Benny Hill** – rozrywka
10.20 **Rozwód po amerykańsku (60)** – serial obycz., USA
10.45 **Awantura o kasę** – telet.
11.35 **Różowa Pantera** – serial animowany, USA
11.50 **Kachorra to ja (71)** – telenowela, Argentyna (powt.)
12.40 **Luz Maria (63)** – telenowela, Peru
Gustavo w ostatniej chwili przybywa do kościoła i, nim małżeństwo zostało zawarte, ogłasza publicznie, że kocha Lucecitę i że to on jest ojcem jej dziecka.
13.35 **Imprezka Fox Kids** – program dla dzieci
13.45 **Hitmania**
14.35 **Pokemon (115)** – serial animowany, Japonia/USA
15.00 **Miodowe lata 4 (43)** – serial kom., Polska (powt.)
15.45 **Informacje**
16.10 **Różowa Pantera** – serial animowany, USA
16.20 **Kachorra to ja (72)** – telenowela, Argentyna
Ezequiel prosi Josefinę, żeby pomogła mu w pracy. Patricia dzwoni do Cataliny z wiadomością, że Carmelo nie żyje. German jedzie do kostnicy, żeby zidentyfikować ciało ojca...
17.20 **Idol Extra** – pr. rozrywkowy
18.15 **Graczykowie (14)** – serial komediowy, Polska
18.45 **Informacje, sport**
19.10 **Prognoza pogody**
19.15 **Życiowa szansa** – telet.
20.05 **Świat według Kiepskich** serial **(45)** – serial kom., Polska
20.45 **Samo życie (151)** – serial obyczajowy, Polska
Teresa jest bardzo zaniepokojona zniknięciem Kacpra. Mirek martwi się o Maćka, któremu śnią się koszmary.
21.15 **Psie serce (6): Tamino** serial – serial obycz., Pol.
21.30 **Losowanie LOTTO i Szczęśliwego Numerka**
22.15 **Ally McBeal (107)** serial – serial komediowy, USA (43 min)
23.10 **Informacje, sport i pogoda**
23.35 **Graffiti** – program public.
23.50 **Pamiętnik Czerwonego Pantofelka (9)** – serial erot.
00.20 **Eden (9)** – serial erotyczny
00.50 **Klejnot z Damaszku cz. 1** film – film przyg., Włochy 1998, reż. Jose Maria Sanchez Silva, wyk. Franco Nero, Ben Gazzara (92 min)
02.30 **Muzyka na BIS**
05.00 **Zakończenie programu**

20.05 SERIAL

ŚWIAT WEDŁUG KIEPSKICH (45)

21.15 SERIAL

PSIE SERCE (6): TAMINO

Helena jest śpiewaczką operową światowej sławy. Pod maską oschłości i wyniosłości skrywa się samotna kobieta. Najwierniejszym wielbicielem jej talentu jest jej pies, Tamino. W apartamencie Heleny pracuje pomoc domowa, Agata. Opowiada swojej pani o nastolatce, której matka-alkoholiczka chciałaby poddać się leczeniu, ale wtedy grozi to oddaniem córki do domu dziecka...

22.15 SERIAL

ALLY McBEAL (107)

Ally miewa fantazje erotyczne związane z Victorem i podejrzewa, że to z powodu zbliżającej się kolejnej randki z nim. Cage zaczyna się spotykać z młodą i czarującą prawniczką, Liz Brump. Claire nagle ogłasza, że wychodzi za mąż.

0.50 PRZYGODOWY

KLEJNOT Z DAMASZKU cz. 1

Dwoje włoskich archeologów – Andrea i Maria – uczestniczy w poszukiwaniach starożytnego amuletu. Cennym przedmiotem chcą zawładnąć także arabski terrorysta Gregorio oraz jego piękna siostra Lou. Przestępcy decydują się na desperackie kroki i porywają dzieci naukowców...

TVN

05.35 **Kropka nad i** (powt.)
05.50 **Miłość i nienawiść (57/130)** – telen. (powt.)
06.35 **Telesklep**
07.05 **Przyjaciółki i rywalki (70/185)** – telen. (powt.)
07.50 **Wunschpunsch (9/52)** – serial animowany
08.15 **Szczenięce lata Toma i Jerry'ego (46/52)** – serial
08.40 **Łebski Harry (60/86)** – serial animowany
09.05 **Inspektor Gadget (52/86)** – serial anim.
09.30 **Telegra** – teleturniej
10.35 **Telesklep**
11.20 **Rozmowy w toku** – talk show
12.15 **Usterka** – serial dok.
12.45 **Wunschpunsch (9/52)** – serial animowany (powt.)
13.10 **Szczenięce lata Toma i Jerry'ego (46/52)** – serial animowany (powt.)
13.30 **Łebski Harry (60/86)** – serial animowany (powt.)
13.55 **Inspektor Gadget (52/86)** – serial animowany (powt.)
14.20 **Beverly Hills 90210 (287)** – serial obycz., USA
15.15 **Millionerzy** – telet. (powt.)
16.00 **TVN Fakty i pogoda**
16.20 **Przyjaciółki i rywalki (71/185)** – telen., Mek.
Laura jest zaskoczona decyzją Don Roberta, ale rozumie, że musi on zająć się córką. Armando mówi Tamarze, że ją kocha. Przyznaje, że utrzymywał się z handlu narkotykami. Lalo wyznaje miłość Nayeli.
17.10 **Miłość i nienawiść (58/130)** – telenowela, Meksyk (45 min)
18.00 **Rozmowy w toku** – talk show
19.00 **TVN Fakty**
19.30 **Sport**
19.35 **Pogoda**
19.40 **Uwaga!** – magazyn
20.00 **Dom sekretów i kłamstw** – film obyczajowy, USA 1992, reż. Paul Schneider, wyk. Connie Selecca, Kevin Dobson (110 min)
21.50 **Chicago** – serial dokumentalny
22.20 **Kasia i Tomek (9)** – serial komediowy, Polska
Tomek razem z ukochaną udaje się na pole golfowe. Szybko okazuje się, że ten sport nie jest mocną stroną Kasi. Zamiast relaksu, o którym marzył, Tomek z minuty na minutę staje się coraz bardziej spięty.
22.50 **TVN Fakty**
23.00 **Kropka nad i** – program publicystyczny
23.20 **Magia sukcesu (2)** – serial obyczajowy, USA 2000, wyk. Alicia Coppola, Ian Kahn (55 min)
00.15 **Siłacze**
01.10 **Nic straconego** – powt.

17.10 TELENOWELA

MIŁOŚĆ I NIENAWIŚĆ (58)

Nazario, by zemścić się za gwałt na Fuensancie, bije Gabriela do nieprzytomności. Marcial i Maria Magdalena pobierają się. Podczas podróży poślubnej świeżo upieczona mężatka żąda osobnej sypialni. Cayetana zdobywa dowody na to, że Lucila podmieniła próbówki z krwią, by otruć Rogelio. Ta obiecuje, że wynagrodzi jej milczenie...

20.00 OBYCZAJOWY

DOM SEKRETÓW...

Susan jest młodą i obiecującą dziennikarką, przed którą otwiera się właśnie możliwość telewizyjnej kariery. Niestety, kobieta nie może skoncentrować się na pracy. Jej myśli zaprząta pełen kłótni i napięć związek z Jackiem - seksoholikiem, który zdradza ją przy każdej sposobności. Susan zwierza się ze swoich problemów przyjaciółce, która doradza jej, by poddała się terapii. Podczas rozmów z psychologiem i kobietami z podobnymi doświadczeniami, Susan udaje się dotrzeć do korzeni swojego problemu, a także wyzwolić się z toksycznego związku...

23.20 SERIAL

MAGIA SUKCESU (2)

Lasky zaczyna pracować w firmie Ditto. Razem z Alison rozpoczyna negocjacje z trudnym kontrahentem. Alison zaciąga go do łóżka i takim sposobem udaje jej się nakłonić biznesmena do sprzedaży firmy. Tymczasem Corey idzie na pierwsze spotkanie z kupcem, który okazuje się rasistą. To uniemożliwia prowadzenie negocjacji. Zniechęcony Corey prosi Ditto o dokończenie rozmów.

TV4

06.00 **Strefa P** – pr. muzyczny
06.30 **Tilt TV** – mag. komputer.
07.00 **Muzyczne listy** – magazyn
07.50 **Motomyszy z Marsa (16)** – serial anim. (powt.)
08.10 **Czarny Królewicz (27)** – serial przyg. (powt.)
08.35 **Przygody rodziny Addamsów (22)** – serial komediowy, USA (powt.)
09.00 **Dziki księżyc (5)** – telenowela, Argentyna (powt.)
09.55 **Zbuntowany anioł (88)** – telen., Argentyna (powt.)
10.40 **Baza Pensacola (19)** – serial sens., USA (powt.)
11.35 **Masquerade** – serial kryminalny, USA (powt.)
12.30 **Strefa P** – pr. muzyczny
13.00 **Tilt TV** – mag. komputer.
13.30 **Muzyczne listy** – magazyn
14.30 **Teknoman (23)** – serial animowany, USA
15.00 **Czarny Królewicz (28)** – serial przyg., Wlk. Brytania
15.30 **Dziki księżyc (6)** – telenowela, Argentyna
16.30 **HOT CHAT** – pr. public.
16.45 **Dziennik i pogoda**
17.00 **Jak dwie krople czekolady (1)** – serial kom., USA
17.30 **Miłość i pieniądze (3)** – serial komediowy, USA
18.00 **Zbuntowany anioł (89)** – telenowela, Argentyna
19.00 **Misja w czasie (14)** – serial SF, USA

20.00 OBYCZAJOWY

KRÓLOWIE MAMBO

20.00 **Królowie mambo** – film obyczajowy, USA 1992, reż. Arne Glimcher, wyk. Antonio Banderas, Armand Assante (98 min)
Pocz. lat 50. XX wieku. Dwóch uzdolnionych muzycznie braci przyjeżdża z Hawany do USA z myślą o zrobieniu kariery. By osiągnąć sukces i zarobić pieniądze, codziennie grają w klubach kubańskie rytmy...
22.00 **Dziennik**
22.15 **Infor. sportowe i pogoda**
22.25 **Mecz koszykówki** Idea Śląsk Wrocław – Real Madryt
00.25 **Na własną rękę** – dramat psychologiczny, Finlandia
01.55 **X Laski** – pr. erotyczny
02.25 **Muzyczne listy** – magazyn
03.15 **Muzyczny VIP** – magazyn
03.40 **A kuku** – pr. rozrywkowy
04.05 **To się w głowie nie mieści**

TVP3 BIAŁYSTOK

06.30 **Odkrywcy niewiarygodnych tajemnic (18)** – serial dla dzieci
07.00 **Mała Meg, duża Meg (10)** – serial dla dziec
07.30 **Kurier, prognoza pogody**
07.45 **Zbliżenia** – mag. inf.
08.00 **Rozmowa dnia** – pr. publ.
08.15 **Euroregion** – pr. publ.
08.30 **Kurier, prognoza pogody**
08.45 **Gość dnia**
09.00 **Transmisja obrad Sejmu**
09.35 **Transmisja obrad Sejmu**
10.35 **Transmisja obrad Sejmu**
11.35 **Transmisja obrad Sejmu**
12.35 **Transmisja obrad Sejmu**
13.35 **Transmisja obrad Sejmu**
14.35 **Transmisja obrad Sejmu**
15.35 **Transmisja obrad Sejmu** (w przerwach **Kurier**)
16.00 **Magazyn włocławski**
16.30 **Kurier, prognoza pogody**
16.45 **Rozmowa dnia** – pr. publ.
17.00 **Tele Motor Sport** – mag.
17.30 **Kurier, prognoza pogody**
17.50 **Inforegion**
18.00 **Zbliżenia** – mag. inf.
18.30 **Kurier, prognoza pogody**
18.35 **Regiony kultury** – mag.
18.45 **Wieczorny kwadrans**
19.00 **Po co ci skarbonka?** – program ekonomiczny
19.10 **Pomyśl o sobie** – program medyczny
19.30 **Kurier sportowy**
19.40 **Prognoza pogody**
19.45 **Rozmowa dnia** – pr. publ.
20.00 **Telekurier** – magazyn
20.30 **Kurier, studio pogoda**
20.50 **Echa dnia** – pr. publ.
21.15 **Eurotel** – magazyn
21.30 **Kurier gosp., pogoda**
21.45 **Zbliżenia** – mag. inf.
22.00 **Rozmowa dnia** – pr. publ.
22.15 **Patrol Trójki** – magazyn
22.30 **Kurier, studio pogoda**
23.00 **Hit Trójki: Wybór Zofii** – dramat psychologiczny, USA
Zofia, Polka, która przeżyła koszmar obozu koncentracyjnego, wciąż nie może zapomnieć o tragedii sprzed lat... Według powieści Williama Styrona.
01.40 **Rekiny i płotki (15)** – serial
02.30 **Zakończenie programu**

REKLAMA ◆ REKLAMA ◆

MĘSKA DUMA
KONIEC PROBLEMÓW Z POTENCJĄ

100 % HIT – SEXTABLETKI NA POTENCJĘ A'LA VIAGRA
100 % BEZPIECZNE I SKUTECZNE
80 % PANÓW CIERPI NA OBNIŻENIE POTENCJI Z POWODU CODZIENNYCH STRESÓW. MEDYCYNA WYSZŁA NAPRZECIW TYM PROBLEMOM. NAGRODZONE ZŁOTYM MEDALEM W NIEMCZECH W 2002 R.
SUPERCENA!!!
15 TABLETEK TYLKO 69 ZŁ
30 SZT. – 109 ZŁ, 45 SZT. – 139 ZŁ
ILOŚĆ OGRANICZONA
SZYBKOŚĆ, TWARDOŚĆ I PEWNOŚĆ

DZIAŁAJĄ NA KAŻDEGO BEZ WZGLĘDU NA WIEK!
ZAMÓWIENIA PRZYJMUJE I DYSKRETNIE WYSYŁA: FIRMA „IKAR" TEL. 0-601 858 616, 0-601 728 623

Twój Wieczór

Rozwiąż i oceń jakość tej krzyżówki

Jeśli rozwiązanie tej krzyżówki sprawiło Ci przyjemność to setki równie ciekawych zadań znajdziesz w serii "Krzyżówki z Koroną"

ZBROJNA NAPAŚĆ NA OBCE TERYTORIUM
PASCHALSKA
RODZAJ PIECA
SKRÓT PODPISU
SZOPKA
LITEWSKI SZLACHCIC
BANKOWE OKIENKO
KIEROWNIK, BOSS
LIPIŃSKA, AKTORKA
SKOCZNY TANIEC LUDOWY
ODMIANA KAPUSTY OGRODOWEJ
TEREN, OKRĘG
LEPRA
BROŃ UŁANA
WNYKI
BŁYSK SPOD PODKOWY
HENRYK III, KRÓL POLSKI
UKWIECONA GRZĄDKA
PRZYKUTY DO WIOSEŁ
UPAŁ, SPIEKOTA
POMYŚLNE OKOLICZNOŚCI, POWODZENIE
ROZSZERZENIE DĘTKI PRZEZ NADMIERNE NAPOMPOWANIE
SZARAK LUB BIELAK
WATERGATE
CECHUJE MISS SĄCZEK
REŻYSER "LA STRADY"
POPULARNY WYBIELACZ
RODZAJ KEKSU
SKŁADNIK POWIETRZA
PRÓBNY OKRES PRACY
WYSTAWIA SZTUKI
DZIELNICA WARSZAWY
500 ARKUSZY PAPIERU
POCZĄTEK TUNELU
SSAK MORSKI
GORĄCY WAFEL
POKRYCIE GÓRALSKIEJ CHATY
STOLICA KENII
IMIĘ ZEGADŁOWICZA
GŁOS WYDAWANY PRZEZ GĘSI
... CHANEL
ANDRZEJ, ZAPAŚNIK
NOWE OPRACOWANIE PIOSENKI
SĄSIAD SZWEDA
ŻYJE POD ZIEMIĄ

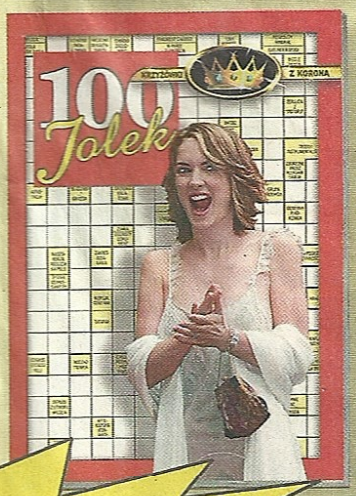

Litery z kratek ponumerowanych od 1 do 33 utworzą rozwiązanie - brakujący tekst w dymku na rysunku.

1	2	3	4	5	6	7						
8	9	10	11	12	13	14	15	16	17	18	19	20
21	22	23	24	25	26	27	28	29	30	31	32	33

"Krzyżówki z Koroną" czekają w każdym kiosku!

REKLAMA ◆ REKLAMA ◆ REKLAMA ◆

seriale, seriale... co dalej?

KLAN

17.40 TVP 1 poniedziałek odc. 660

Kozietło wyznaje Pawłowi, że ma wątpliwości, czy będzie odpowiednim partnerem dla Anny. Ola dowiaduje się dopiero od koleżanek ze szkoły, jak niebezpieczna może być ciąża dla zdrowia Krystyny. Agnieszka czuwa w nocy przy chorej matce Tomka.

17.40 TVP 1 wtorek odc. 661

Paweł stara się uspokoić Olę. Elżbieta dowiaduje się, że jej syn został skreślony z listy studentów. Do Lubiczów przychodzi wuj Stefan z informacją, że sprawa Pawła może zostać umorzona.

17.40 TVP 1 środa odc. 662

Michał jest zły na Kingę, że powiedziała jego matce o wyrzuceniu go ze studiów. Kinga nie rozumie motywów jego działania. Agnieszka prosi Grażynę o pomoc w nawiązaniu kontaktu z Więcławskim.

PLEBANIA

17.40 TVP 1 piątek odc. 251

Tosiek chce, żeby Gosia podjęła pracę w sklepie. Kiedy dziewczyna odmawia, stawia jej ultimatum: będzie sprzedawać towary albo musi wyprowadzić się z jego domu. Janusz zapewnia Andżelikę, że podjął jakieś kroki w sprawie dziecka.

14.50 TVP 1 sobota odc. 252

Blumental ma pretensję do Mani o to, że zrobiła Hance fałszywą nadzieję na temat stanu zdrowia. Maria jednak twierdzi, że dobrze zrobiła, gdyż wiara może doprowadzić do wyzdrowienia.

17.40 TVP 1 czwartek odc. 253

Kiedy Tosiek chce wejść do kościoła na mszę za zdrowie Hanki, Lila nazywa go bluźniercą i nie pozwala wejść do świątyni. Tosiek ukrywa ten fakt przed proboszczem, mówi, że nie czuł się godny, aby przyjść.

ZŁOTOPOLSCY

14.20 TVP 2 sobota odc. 476

Julia tłumaczy Dionizemu, że nie powinien wywierać presji na Marcysię, która i tak bardzo się wstydzi, że nie jest w ciąży. Mająca jakoby dar jasnowidzenia Kasia oznajmia, że John nie istnieje. Słysząc to, Marita wpada we wściekłość. Elżunia ma pretensję do listonosza, że spotkał się z naczelniczką.

14.30 TVP 2 niedziela odc. 477

Kacper chce porozmawiać z ojcem na temat Anety, ale rodziciel nie ma czasu. Listonosz opowiada Dionizemu niesamowitą historię. Twierdzi, że w Ruinach Jana grasuje duch. Przekonał się, że coś tam straszy podczas spaceru z naczelniczką.

STAWKA WIĘKSZA NIŻ...

21.20 TVP 3 sobota odc. 4

Porucznik Hans Kloss zostaje wysłany przez swoich zwierzchników z Abwehry do Turcji, aby unieszkodliwić agenta brytyjskiego, działającego w konsulacie niemieckim w Stambule. Korzystając z okazji, polski wywiad powierza mu własne zadanie do wykonania.

NA DOBRE I NA ZŁE

16.00 TVP 2 niedziela odc. 122

Karol próbował popełnić samobójstwo i trafia teraz do szpitala. Personel dużo mówi o mającym nastąpić wkrótce ślubie doktora Trettera i oddziałowej Danuty. Drużbą będzie doktor Mejer, a Mariolka zbiera tymczasem wśród kolegów pieniądze na prezent dla młodej pary.

DUŻA PRZERWA

16.25 POLSAT sobota odc. 6

Do porębowskiego gimnazjum ma przyjechać delegacja z Unii Europejskiej. Dyrektor wpada w panikę. Próbuje w ciągu kilku godzin nauczyć się najbardziej rozpowszechnionych języków obcych, aby zaprezentować swoją placówkę na odpowiednim poziomie.

Jakie seriale?

Piątek		
10.00	Twarda gra	TVP 1
12.45	Luz Maria	Polsat
15.35	Moda na sukces	TVP
16.00	Hrabia Monte Christo	TVP 1
16.20	Przyjaciółki i rywalki	TVN
16.20	Kachorra to ja	Polsat
17.10	Miłość i nienawiść	TVN
17.40	Plebania	TVP 1
18.00	Zbuntowany anioł	TV 4
19.05	Sława i chwała	TVP 2
20.35	As	Polsat
Sobota		
14.30	Złotopolscy	TVP 2
13.10	Moda na sukces	TVP 1
15.05	13 posterunek 2	TVN
16.00	Herkules	TV 4
16.05	Hrabia Monte Christo	TVP 1
16.25	Duża przerwa	Polsat
16.55	Roswell: W kręgu tajemnic	Polsat
17.40	Plebania	TVP 1
17.50	Asy z klasy	Polsat
18.05	Lokatorzy	TVP 1
20.05	Miodowe lata	Polsat
21.50	Na wysokich obrotach	TV 4
Niedziela		
11.00	Strażnik Teksasu	Polsat
13.45	Luzik guzik	Polsat
14.30	Złotopolscy	TVP
16.00	Na dobre i na złe	TVP
16.00	McGyver	TV 4
16.55	Gorący temat	TVP
17.05	13 posterunek 2	TVN
17.50	Gang panny Glenn	Polsat
18.05	Lokatorzy	TVP 1
19.05	Święta wojna	TVP 2
20.10	Zaginiona	TVP 1
21.20	Rodzina zastępcza	Polsat
22.00	Świat według Kiepskich	Polsat
22.55	Na wysokich obrotach	TV 4
Poniedziałek		
12.40	Luz Maria	Polsat
16.05	Kachorra to ja	Polsat
16.20	Przyjaciółki i rywalki	TVN
16.25	Moda na sukces	TVP 1
17.10	Miłość i nienawiść	TVN
17.40	Klan	TVP 1
18.00	Zbuntowany anioł	TV 4
20.45	Samo życie	Polsat
21.00	Usterka	TVN
21.15	Królowa Bona	TV Pol.
22.00	Na celowniku	TVN
Wtorek		
12.45	Luz Maria	Polsat
16.20	Przyjaciółki i rywalki	TVN
16.20	Kachorra to ja	Polsat
16.25	Moda na sukces	TVP 1
17.10	Miłość i nienawiść	TVN
17.40	Klan	TVP 1
18.00	Zbuntowany anioł	TV 4
20.00	M jak miłość	TVP 2
20.00	Komisarz Rex	TV 4
20.45	Samo życie	Polsat
22.20	Kasia i Tomek	TVN
Środa		
10.05	Twarda gra	TVP 1
12.45	Luz Maria	Polsat
16.20	Przyjaciółki i rywalki	TVN
16.20	Kachorra to ja	Polsat
16.25	Moda na sukces	TVP 1
17.10	Miłość i nienawiść	TVN
17.40	Klan	TVP 1
18.00	Zbuntowany anioł	TV 4
20.00	M jak miłość	TVP 2
20.00	13 posterunek 2	TVN
22.15	Baza Pensacola	TV 4
Czwartek		
12.40	Luz Maria	Polsat
16.20	Przyjaciółki i rywalki	TVN
16.20	Kachorra to ja	Polsat
16.25	Moda na sukces	TVP 1
17.10	Miłość i nienawiść	TVN
17.40	Plebania	TVP 1
18.00	Zbuntowany anioł	TV 4
20.20	Bez pardonu	TVP 1
20.45	Samo życie	Polsat
22.15	Ally McBeal	Polsat
22.20	Kasia i Tomek	TVN

Prognoza na styczeń
ŠkodaFabia

możesz zyskać nawet do **5 000** zł*

2 lata gwarancji bez limitu kilometrów

komplet opon zimowych w cenie

atrakcyjny **Kredyt 0%**

*Kupując Škoda Fabia możesz zyskać nawet do 5 000 zł, otrzymując upust cenowy w wysokości 2 500 zł, pakiet wyposażenia Škody Fabia Run oraz komplet opon zimowych. Oferta dotyczy samochodów wyprodukowanych w 2002 roku. Przy zakupie wszystkich wersji nadwoziowych Škody Fabia możesz skorzystać z atrakcyjnego „Kredytu 0%" Volkswagen Bank Polska, wpłacając 70% ceny, a pozostałe 30% płacąc po roku bez odsetek. Ponadto oferujemy pakiet ubezpieczeń OC, AC, NW na 1 rok w promocyjnej cenie. Oferta obowiązuje od 02.01.2003 r. Czas i liczba aut objętych promocją ograniczone. O szczegóły pytaj najbliższego dealera Škody.

ŠkodaFabia

Zapowiada się cudowna zima! Śnieg, mróz i dużo słońca! A na zimowe dni najlepsza jest Škoda Fabia. Jest niezawodna, bezpieczna i funkcjonalna – po prostu spełnia Twoje wymagania. Ciesz się zimą, ciesz się Fabią.

www.skoda-auto.pl

ŠkodaKredyt

VOLKSWAGEN BANK POLSKA S.A.

2 lata gwarancji bez limitu kilometrów

gwarancja dożywotniej mobilności
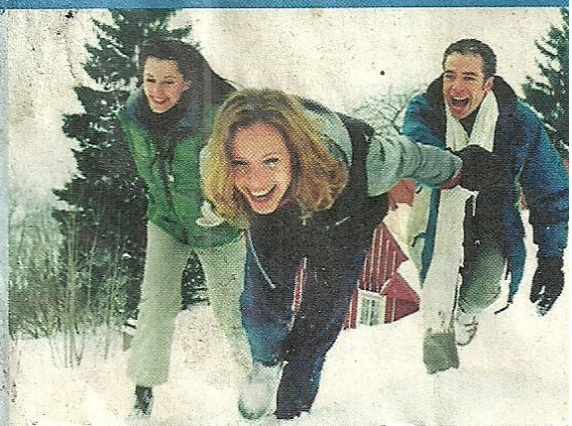
24+ assistance